KINOGUTSCHEINE:
JETZT SCHON AN
WEIHNACHTEN DENKEN!

filmtips.de – Oktober/November 2026
Jeden 2. Monat neu – kostenlos!

filmtips



Das Kinomagazin für Nürnberg & Erlangen

CINECITTÀ
MULTIPLEXKINO

CINEMAGNUM
3D KINO AM CINECITTÀ

DELUXE KINO
IM CINECITTÀ

MANHATTAN
DELUXE IN ERLANGEN

METROPOLIS
KINO MEISENGEIGE
ARTHOUSE

„DIESER FILM IST WIE EINE GELIEBTE SCHWESTER:
NAH AN MEINEM BUCH UND ZUGLEICH GANZ EIGEN."
DANIELA DRÖSCHER

LÜGEN ÜBER MEINE MUTTER



ZUM TRAILER

DER NEUE FILM VON
ROSALIE THOMASS UND **ARON LEHMANN**



ERSCHIENEN BEI
Kiepenheuer & Witsch

TOBIS ZDF FFF BAYERN Film und Medien Stiftung NRW Medienförderung RLP FFA DEUTSCHER FILMFÖRDERFONDS Creative Europe MEDIA

© 2025 ZDF, TOBIS

AB 8. OKTOBER IM KINO

„Es gibt kein Leben, das mehr für die deutsch-deutsche Geschichte steht, als jenes von Wolf Biermann.“

The New York Times

Offizielle Auswahl FilmFest Hamburg 2026

FILM FESTIVAL COLOGNE FESTIVAL SELECTION 2026

VIENNALE VIENNA INTERNATIONAL FILM FESTIVAL



WARTE NICHT AUF BESS’RE ZEITEN

BIERMANN

EIN FILM VON JENS MEURER

AB 29. OKTOBER IM KINO

www.biermann-derfilm.de /majestic.film /majestic.filmverleih /majestic.filmverleih

INFAFILM ZEITSPRUNG pictures gmbh fiction zero! WDR NDR mdr MO/N Film und Medien Stiftung NRW MBB Medienboard Deutscher Filmförderfonds WARNER BROS. MAJESTIC

AB 1. OKTOBER IM KINO



ANIMATION KOMÖDIE

Shaun das Schaf - Spuk im Kürbisfeld

Infos & Tickets

UK 2026 – FSK 0 – 79 Min.

Regie: Matthew Walker, Steve Cox

Mit: Kate Harbour, John Sparkes, Justin Fletcher u. a.

Am Vorabend von Halloween auf der Mossy Bottom Farm schlägt die Vorfreude in Bestürzung um, als der tollpatschige Bauer das Kürbisfeld ruiniert.
Shaun versucht, das Problem mit wissenschaftlichen Experimenten zu beheben, doch als im Wald ein wildes Tier auftaucht, geht alles schief.



DRAMA

Bruno - Der junge Kreisky

Infos & Tickets

DE, AU 2026 – FSK 12 – 115 Min.

Regie: Harald Sicheritz

Mit: Lucas Englander, Nils Arztmann u. a.

Wien in den späten 1920er Jahren: Als Schüler aus reichem, jüdischem Elternhaus wird Bruno Kreisky von der sozialistischen Arbeiterjugend nur widerwillig aufgenommen. Als die politischen Spannungen im Land eskalieren, riskieren Bruno und seine jungen Mitkämpfer:innen alles. Zusammen organisieren sie verbotene Treffen, verteilen Widerstandsaufrufe und lehnen sich gegen das faschistische Regime auf. Dabei setzen sie nicht nur ihre Freiheit, sondern auch ihr Leben aufs Spiel. Unerschütterlich verteidigt Bruno seine Ideale und geht entschlossen seinen Weg.



DRAMA

Digger

Infos & Tickets

USA 2026 – FSK 12 – 146 Min.

Regie: Alejandro González Iñárritu

Mit: Tom Cruise, Sophie Wilde, Riz Ahmed u.a.

OV

Der mächtigste Mann der Welt begibt sich auf eine verzweifelte Mission, um zu beweisen, dass er der Retter der Menschheit ist, bevor die von ihm ausgelöste Katastrophe alles zerstört.
Tom Cruise spielt die Titelrolle an der Seite des Oscar®-Preisträgers Riz Ahmed, John Goodman, der Oscar®-Nominierten Sandra Hüller, Michael Stuhlbarg und des Oscar®-Nominierten Jesse Plemons. Robert John Burke, Emma D'Arcy, Burn Gorman und Sophie Wilde sind ebenfalls mit von der Partie.

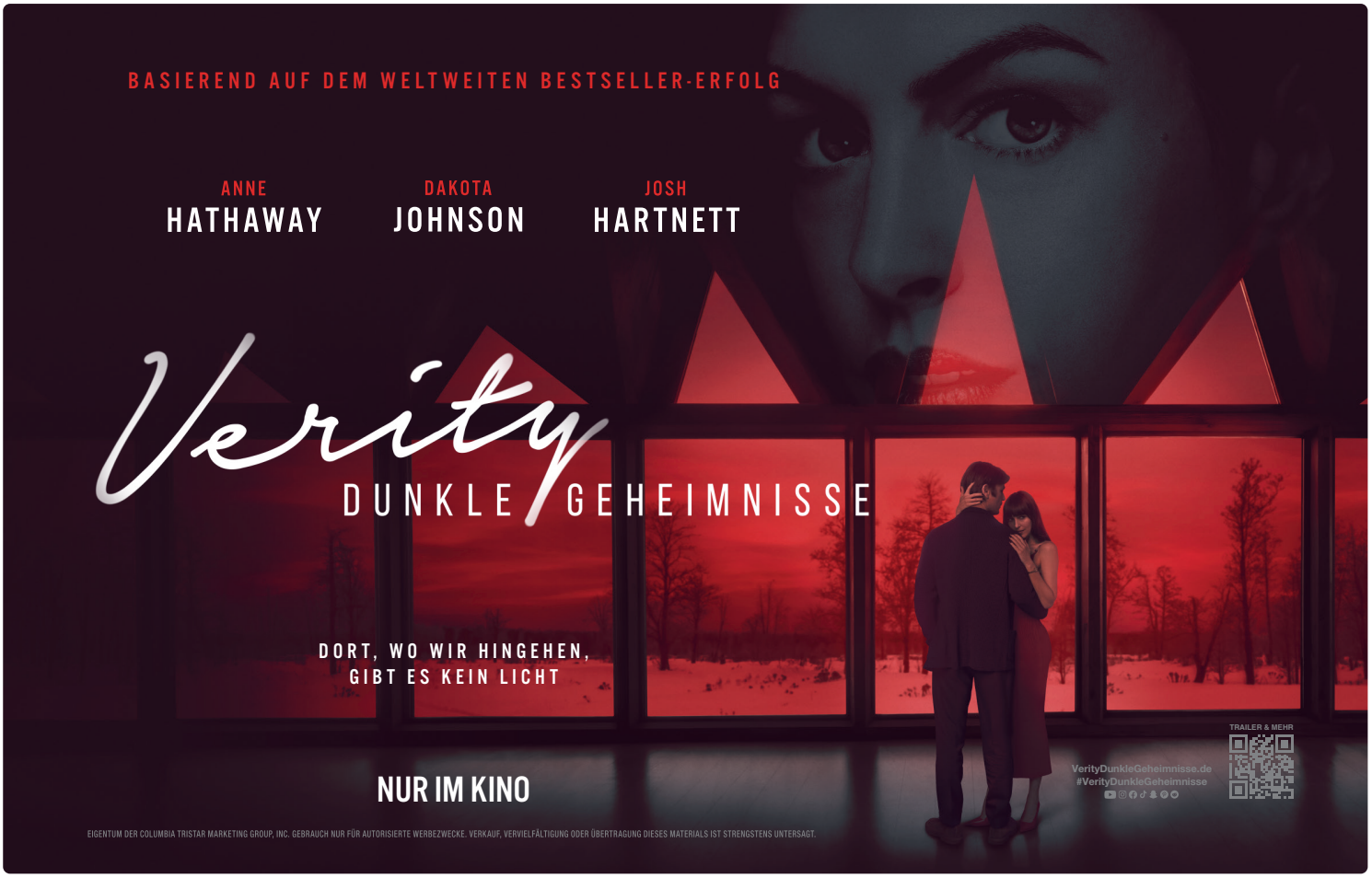

AB 1. OKTOBER IM KINO



THRILLER DRAMA

Corpus Delicti

Infos & Tickets

DE 2026 – FSK 12 – 104 Min.
Regie: Lena Stahl
Mit: Hannah Herzsprung, Damian Hardung u.a.

In einer nahen Zukunft repräsentiert die „Methode" eine Gesellschaft, die Gesundheit und maximale Sicherheit für alle verspricht. Das Leben der Wissenschaftlerin Mia Holl ändert sich schlagartig, als ihr Bruder Moritz des Mordes beschuldigt wird. Die Beweise sind erdrückend – und doch ist Mia von seiner Unschuld überzeugt. Ein Widerspruch, der sie zum Handeln zwingt – gegen ein System, das keinen Zweifel zulässt. Doch wem kann sie noch trauen? Ihrer Kollegin Christiane, dem Anwalt ihres Bruders oder dem charismatischen Journalisten Kramer? Ihr Kampf um Wahrheit und Gerechtigkeit macht sie selbst zur Gejagten.



KOMÖDIE DRAMA

Frau Winkler verlässt das Haus

Infos & Tickets

DE 2026 – FSK 12 – 119 Min.
Regie: Doris Dörrie
Mit: Angela Winkler, Laura Tonke u.a.

Eine bittersüße, zutiefst berührende Tragikomödie über Fürsorge, Verlust, und menschliche Widerstandskraft in einer zunehmend technisierten Welt. Frau Winkler stürzt und wird zum Pflegefall. Ihre Tochter ist mit der Pflege überfordert und engagiert einen Pflegeroboter, mit dem sich Frau Winkler nach anfänglichem Widerstand gut versteht. Er kümmert sich perfekt und unterhält sie - allerdings soll er sie auch umbringen, wenn es ihr noch schlechter geht… Einmal mehr widmet sich Regisseurin und Drehbuchautorin Doris Dörrie brennenden Themen unserer Gegenwart und knüpft damit an die emotionale Tiefe ihrer Meisterwerke wie „Kirschblüten - Hanami" und „Grüße aus Fukushima" an.



ROMANZE DRAMA

Verity - Dunkle Geheimnisse

Infos & Tickets

USA 2026 – FSK 12 – 117 Min.
Regie: Michael Showalter
Mit: Anne Hathaway, Dakota Johnson, Josh Hartnett u.a.

OV LADIES & FRIENDS PREVIEW AM 30. SEP

Die heißersehnte Verfilmung des absoluten Book-Tok-Bestsellers, voller schockierenden Twists und düsterer Atmosphäre!
Basierend auf Colleen Hoovers Bestseller erzählt dieser ebenso verführerische wie fesselnde Psychothriller die Geschichte der renommierten Autorin Verity Crawford (Anne Hathaway) und Lowen Ashleigh (Dakota Johnson), einer bislang recht erfolglosen Schriftstellerin, die auf das abgelegene Anwesen der Crawfords zieht, um für Verity als Ghostwriterin zu arbeiten.

AB 1.OKTOBER IM KINO



DOKU

Über Unterbiberger - Vom Woid in die Welt

Infos & Tickets

DE 2026 – FSK 0 – 95 Min.
Regie: Matthias Ditscherlein

In seinem Dokumentarfilm begleitet Regisseur Matthias Ditscherlein die Münchner Musikerfamilie Himpsl auf ihren Reisen um die Welt. Mit ihrer Band „Unterbiberger Hofmusik" gelten sie seit den 1990er-Jahren als Pioniere der alpinen Weltmusik. Ihr Erfolgsrezept: Sie verschmelzen traditionelle bayerische Klänge mit arabischen sowie türkischen Einflüssen und würzen das Ganze mit einer kräftigen Prise Jazz. So werden ihre Konzert zu lebendigen Orten der Begegnung – tatkräftig unterstützt von hochkarätigen Jazzgrößen wie Claudio Roditi oder Matthias Schriefl.

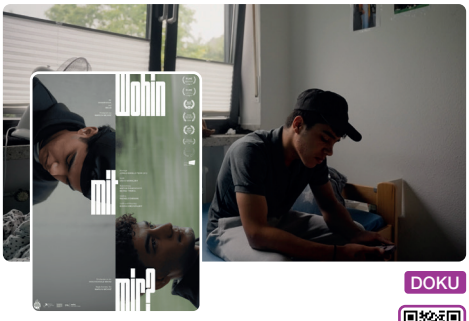

DOKU

Wohin mit mir?

Infos & Tickets

DE 2026 – FSK 6 – 79 Min.
Regie: Marvin Menné

Majd und Shahfaisal leben in einer Wohngruppe für unbegleitete minderjährige Geflüchtete in Deutschland. Dort beginnen sie, sich selbst zu entdecken – als Teenager mit Träumen und Ängsten. Doch ihre Lebensrealität ist geprägt von drohender Abschiebung, familiärem Druck und gesellschaftlicher Ablehnung. Der Film begleitet die beiden durch ihren Alltag, der zwischen Hoffnung und existenzieller Unsicherheit oszilliert. „Wohin mit mir?" beleuchtet eindrucksvoll, was nach der Flucht passiert und eröffnet einen empathischen Blick auf eine Lebensphase, die viele in Politik und Öffentlichkeit übersehen: das Erwachsenwerden im Ausnahmezustand.

AB 6.OKTOBER IM KINO



HORROR FANTASY

Pan's Labyrinth
(Best of Cinema)

Infos & Tickets

USA 2005 – FSK 16 – 119 Min.
Regie: Guillermo del Toro
Mit: Ivana Baquero, Sergi López, Doug Jones u.a.

Im Jahr 1944, kurz nach dem Ende des Spanischen Bürgerkriegs, reist die junge Ofelia (Ivana Baquero) mit ihrer hochschwangeren Mutter in ein abgelegenes Landhaus. Dort kommandiert ihr brutaler Stiefvater Captain Vidal (Sergi López) eine Einheit, die den letzten republikanischen Widerstand in den umliegenden Wäldern zerschlagen soll. Während sich die Realität durch Gewalt und Angst verdichtet, entdeckt Ofelia in der Nähe des Anwesens ein verborgenes Labyrinth. Dort begegnet sie einem rätselhaften Faun (Doug Jones), der ihr eröffnet, sie stamme aus einer vergessenen Unterwelt. Um dorthin zurückzukehren, müsse sie drei Aufgaben erfüllen.

ANGELA WINKLER LAURA TONKE JOSEF ELLERS

FRAU WINKLER VERLÄSST DAS HAUS

EIN FILM VON
DORIS DÖRRIE



zum Trailer

2026 ZURICH FILM FESTIVAL

Offizielle Auswahl FilmFest Hamburg 2026

Ab 1. Oktober im Kino

ZEITSPRUNG SENATOR BR NDR arte MO/N FFF BAYERN Film und Medien Stiftung NRW FFA

AB 8. OKTOBER IM KINO



DRAMA

Alte Liebe

Infos & Tickets

DE 2026 – FSK 6– 110 Min.
Regie: Andreas Dresen
Mit: Joachim Krol, Dagmar Manzel u.a.

Seit seiner Pensionierung meckert Harry (Joachim Król) nur noch rum, trinkt Weizenbier und pflegt seinen Rittersporn. Findet Lore (Dagmar Manzel). Sie klammert sich an ihren Job als Bibliothekarin, organisiert peinliche Lesungen und verehrt ihre Dichter wie Propheten. Findet Harry. Für ein altes Ehepaar reden die beiden erstaunlich viel – und meinen doch meistens etwas anderes. Als Tochter Julia zum dritten Mal heiraten will, ist der Streit programmiert und doch nur die Spitze des Eisbergs. In vierzig Jahren Ehe sammelt sich einiges an.



HORROR

Beware Boiúna

Infos & Tickets

DE 2026 – FSK 16 – 104 Min.
Regie: Mike P. Nelson
Mit: Jessica Rothe, Logan Marshall-Green u.a:

Der Dschungel macht aus guten Menschen bessere und aus schlechten Menschen Monster. Ein junges Ärzteteam reist im Rahmen einer humanitären Mission mit einem Schiff tief in den Amazonas-Regenwald und macht sich damit nicht nur Freunde. Ihr Besuch ruft eine uralte Jägerin auf den Plan: die Boiúna. Diese mythische, aus dem kolumbianischen Volksglauben stammende Riesenschlange kehrt zurück, um ihr Territorium zu verteidigen. Sie entscheidet, wer lebt und wer stirbt. Mitten im dichten Dschungel entfacht ein unerbittlicher Kampf ums Überleben, in dem die Grenzen zwischen Jäger und Gejagtem immer mehr verschwimmen.



ANIMATION KOMÖDIE

Forgotten Island

Infos & Tickets

USA 2026 – FSK 12 – 109 Min.
Regie: Joel Crawford, Januel Mercado

Als die zwei besten Freundinnen Jo und Raissa auf der geheimnisvollen Insel Nakali stranden, begreifen sie, dass der Weg nach Hause ein ganzes Leben an Erinnerungen fordert – vielleicht auch an den Menschen, der ihnen am meisten bedeutet.
Die Grammy- und Oscar® prämierte Ausnahmekünstlerin H.E.R. und Liza Soberano (Lisa Frankenstein, Allein mit dir) glänzen in den Hauptrollen als Jo und Raissa. Die beiden Highschool-Absolventinnen sind unzertrennliche Freundinnen seit Kindertagen. Doch nun stehen sie am Beginn völlig unterschiedlicher Lebenswege.

AB 8. OKTOBER IM KINO



THRILLER ACTION

Hope

Infos & Tickets

KR 2026 – FSK 16 – 156 Min.
Regie: Na Hong-jin
Mit: Cameron Britton, Alicia Vikander, Zo In-sung u.a.

Nachdem sämtliche Verstärkungskräfte abgezogen wurden, um Waldbrände einzudämmen, und die Kommunikation vollständig zusammengebrochen ist, kämpfen der Leiter des Polizeipostens von Hope, Bum-seok, und die Polizistin Sung-ae darum, ein Dorf voller älterer Menschen zu schützen. Währenddessen brechen Sung-ki und weitere Menschen aus dem Dorf in die umliegenden Berge auf, um eine mysteriöse Bestie aufzuspüren – doch schon bald werden sie selbst zur Beute. Was aus Unwissenheit beginnt, setzt eine Katastrophe in Gang, die sich durch menschliche Konflikte zu einer Tragödie kosmischen Ausmaßes entwickelt.



DRAMA

Lügen über meine Mutter

Infos & Tickets

DE 2026 – FSK 12 – 105 Min.
Regie: Aron Lehmann
Mit: Johanna Gastdorf, Rainer Laupichler, Golo Euler u.a.

„Lügen über meine Mutter" erzählt von der ersten großen Liebe unseres Lebens: der Liebe zwischen Mutter und Kind. Angesiedelt in der westdeutschen Provinz der 1980er Jahre, in einer Familie, in der ein Thema alles beherrscht: das Körpergewicht der Mutter Cornelia. Ist diese schöne, eigenwillige, unberechenbare Frau zu dick? Muss sie dringend abnehmen? Ja, das muss sie. Entscheidet ihr Ehemann Werner, der immer stärker beherrscht wird von der fixen Idee, das Übergewicht seiner Frau wäre verantwortlich für alles, was ihm versagt bleibt: die Beförderung, der soziale Aufstieg, die Anerkennung in der Dorfgemeinschaft.



DOKU

Meeting the Buddha

Infos & Tickets

UK 2026 – FSK 12 – 150 Min.
Regie: Marta György Kessler

„Meeting the Buddha" ist weit mehr als ein Dokumentarfilm – er ist eine filmische Brücke zwischen der zeitlosen Weisheit des Himalajas und der westlichen Welt. Der Film folgt den Reisen des 16. Karmapa Rangjung Rigpe Dorje – dem Oberhaupt der tibetischen Karma-Kagyü- Linie sowie von Lama Ole Nydahl und erzählt eine Geschichte von Freundschaft, Mut und einer Vision, die Grenzen überschreitet und unzählige Leben verändert.



AB 8. OKTOBER IM KINO



DRAMA

The Social Reckoning

Infos & Tickets

USA 2026 – FSK 12 – 99 Min.
Regie: Aaron Sorkin
Mit: Mikey Madison, Jeremy Allen White, Bill Burr u.a.
OV

„The Social Reckoning" schlägt das nächste Kapitel zum Erfolgsfilm „The Social Network" auf: Basierend auf einem Originaldrehbuch von Aaron Sorkin stehen diesmal die Ereignisse im Mittelpunkt, die zu der schockierenden Enthüllungsgeschichte „The Facebook Files" im Wall Street Journal führten. Der Film ist inspiriert von der wahren Geschichte, in der sich die junge Facebook-Ingenieurin Frances Haugen (Mikey Madison) an Jeff Horwitz (Jeremy Allen White) wendet, einen Reporter des Wall Street Journal. Sie begeben sich auf eine gefährliche Reise, die schließlich dazu führt, dass die bestgehüteten Geheimnisse des sozialen Netzwerks aufgedeckt werden.

AB 15. OKTOBER IM KINO



DRAMA

Heimsuchung - Eine Jahrhundertgeschichte

Infos & Tickets

DE 2026 – FSK 12 – 141 Min.
Regie: Volker Schlöndorff
Mit: Martina Gedeck, Susanne Wolf, Lars Eidinger u.a.

Ein eindrückliches Panorama des letzten Jahrhunderts deutscher Geschichte in einem Haus an einem märkischen See: Schauplatz für Geschichten und Lebenswege der wechselnden Besitzer und ihrer Schicksale, die miteinander verwoben und von monumentalen historischen Ereignissen geprägt sind. Die Bewohner erleben die Weimarer Republik, das Dritte Reich, den Krieg und dessen Ende, die DDR und die Wendezeit, während sie auf der Suche nach Heimat und einem Ort der Zugehörigkeit sind.



DRAMA

Das Ding mit den Federn

Infos & Tickets

UK 2026 – FSK 16 – 98 Min.
Regie: Dylan Southern
Mit: Benedict Cumberbatch, Eric Lampaert u.a.

Nach dem unerwarteten Tod seiner Frau ist ein junger Vater (Benedict Cumberbatch) mit seinen kleinen Söhnen plötzlich auf sich allein gestellt. Doch je mehr er sich um Halt bemüht, desto deutlicher spürt er in seiner Wohnung eine unheilvolle Präsenz: eine übergroße, menschenähnliche Krähe, die aus den Schatten auftaucht und sich nicht mehr verscheuchen lässt. Je tiefer sich der Vater in seiner Verzweiflung verliert, desto schwerer lässt sich die Kreatur von seiner eigenen aufgewühlten Psyche trennen – bis er nicht mehr weiß, wovor er seine Kinder eigentlich schützen muss.

AB 15. OKTOBER IM KINO



DOKU

Junkies of Dreaming - Mahler 3 Currentzis

Infos & Tickets

DE 2026 – FSK 0 – 93 Min.

Regie: Jan Schmidt-Garre

Orchesterproben mit Teodor Currentzis. Das Funkhaus in Berlin. Ein junges Liebespaar. Der künstlerische Prozess von außen betrachtet – und von innen. Mahlers grenzensprengende Dritte Symphonie. Was hat die Komposition vor 130 Jahren ausgelöst, was löst sie heute in uns aus? Der griechische Dirigent Teodor Currentzis probt Mahlers Dritte Symphonie in der höchst atmosphärischen Kulisse des Berliner Funkhauses. Gedreht in Cinemascope und mit ungewöhnlich schön ausgeleuchteten Bildern begibt sich der Zuschauer auf einen Trip in die Abgründe der Musik Gustav Mahlers.



ANIMATION

Monster Mia

Infos & Tickets

DE, AU, ES 2026 – 81 Min.

Regie: Verena Fels

Die quirlige Außenseiterin Mia ist fest davon überzeugt: Monster gibt es wirklich! Als sie mit ihrer Monsterbegeisterung zu weit geht, fliegt sie von der Schule und landet ausgerechnet an der schaurig-schönen Finsterwald Academy. Dort entdeckt Mia eine Welt voller Geheimnisse: Fledermäuse unter dem Dach, ein mysteriöser Schulleiter und Mitschüler, die tatsächlich echte Monster sind. Für Mia geht ein Traum in Erfüllung! Doch Menschen sind an der Finsterwald Academy alles andere als willkommen, und so muss Mia allerlei Tricks einsetzen, um selbst als waschechtes Monster durchzugehen.



THRILLER DRAMA

Whalefall

Infos & Tickets

USA 2026

Regie: Brian Duffield

Mit: Austin Abrams, Elisabeth Shue, Josh Brolin u.a.

OV

Nach dem Tod seines Vaters (Josh Brolin) begibt sich Jay Gardiner (Austin Abrams) an die kalifornische Küste, um dessen Überreste zu finden. Doch die Suche im Meer endet in einem Albtraum: Jay wird von einem riesigen Pottwal verschluckt. Gefangen im Inneren des Meerestiers und mit nur noch einer Stunde Sauerstoff beginnt ein verzweifelter Kampf ums Überleben. Dabei wird ihm klar, dass ausgerechnet die harten Lektionen seines Vaters seine einzige Chance auf Rettung sein könnten.



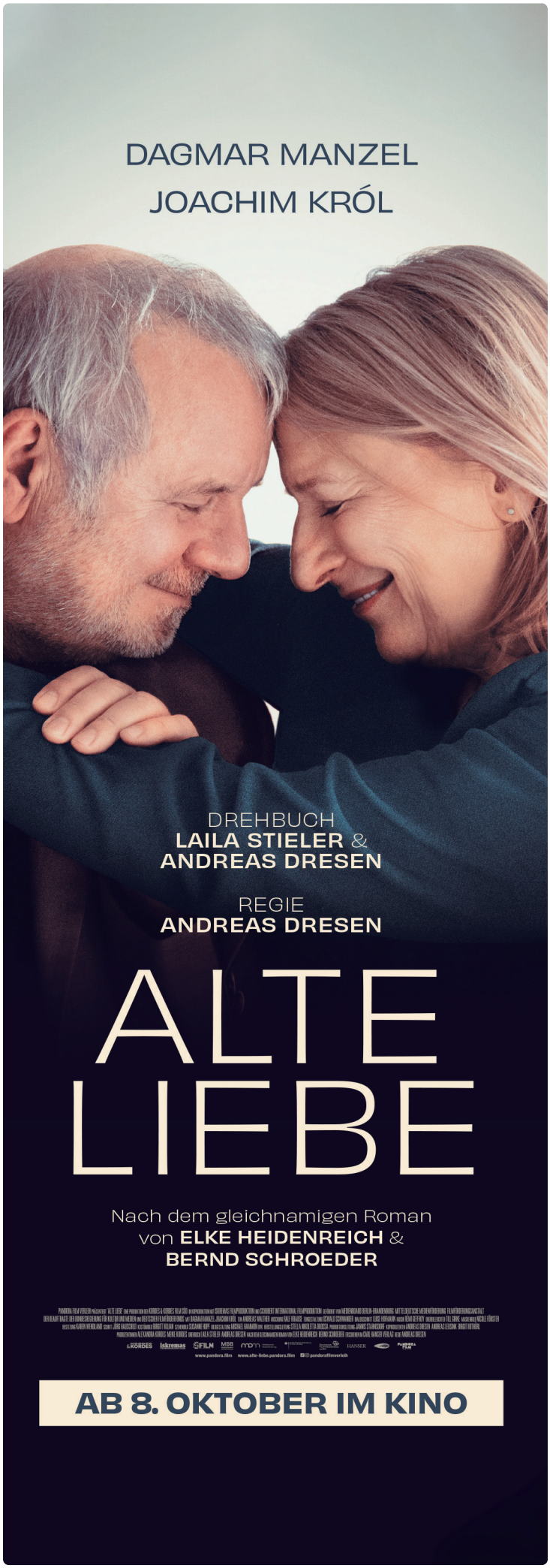
DAGMAR MANZEL
JOACHIM KRÓL
DREHBUCH
LAILA STIELER &
ANDREAS DRESEN
REGIE
ANDREAS DRESEN
ALTE LIEBE
Nach dem gleichnamigen Roman
von ELKE HEIDENREICH &
BERND SCHROEDER
AB 8. OKTOBER IM KINO

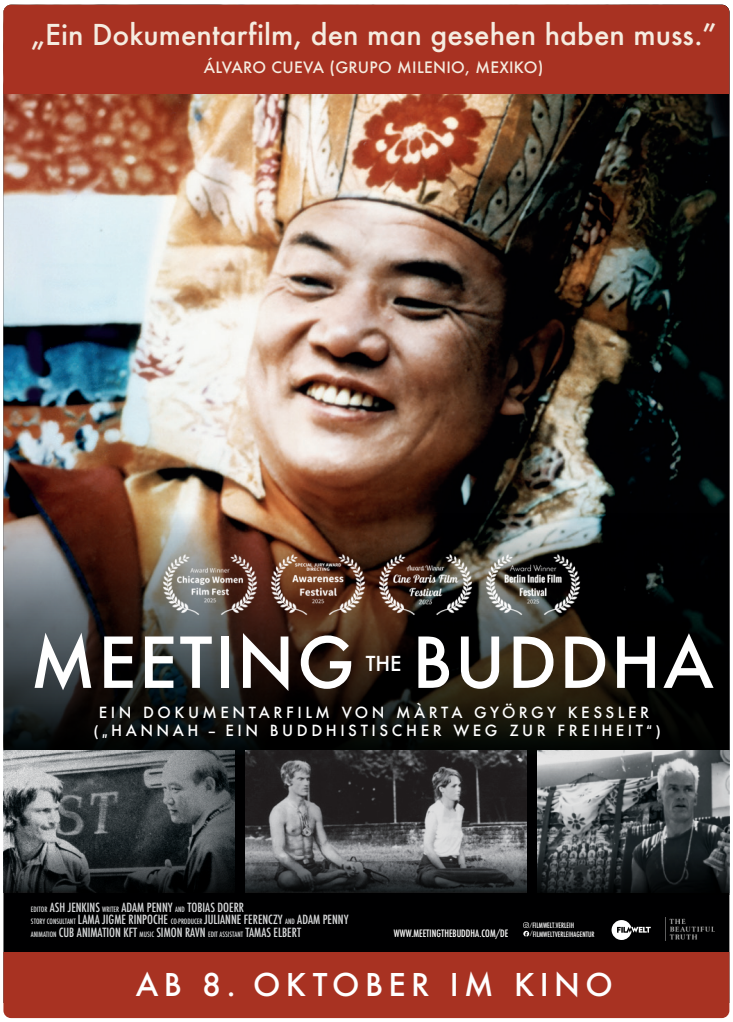
„Ein Dokumentarfilm, den man gesehen haben muss."
ÁLVARO CUEVA (GRUPO MILENIO, MEXIKO)
Chicago Women Film Fest
Awareness Festival
Cine Paris Film Festival
Berlin Indie Film Festival
MEETING THE BUDDHA
EIN DOKUMENTARFILM VON MÁRTA GYÖRGY KESSLER
(„HANNAH – EIN BUDDHISTISCHER WEG ZUR FREIHEIT")
AB 8. OKTOBER IM KINO


NILS ARZTMANN
MAYA UNGER
SOI SCHÜSSLER
NOAH PERKTOLD
SIMON MORZÉ
Vom Regisseur des erfolgreichsten österreichischen Kinofilms aller Zeiten: HINTERHOLZ 8
BRUNO
DER JUNGE KREISKY
EIN HARALD SICHERITZ FILM
AB 1. OKTOBER IM KINO

AB 15. OKTOBER IM KINO



ABENTEUER ACTION

Street Fighter

Infos & Tickets

USA 2026 – 119 Min.
Regie: Kitao Sakurai
Mit: Noah Centineo, Andrew Koji, Callina Liang u.a.
OV ADRENALIN PREVIEW AM 14. OKTOBER

Die Videospielreihe „Street Fighter" gehört seit über 30 Jahren zu den erfolgreichsten Beat'em-Ups überhaupt – jetzt kommt die neue Hollywood-Version für die große Leinwand!
Angesiedelt im Jahr 1993, werden die Street Fighter Ryu (Andrew Koji) und Ken Masters (Noah Centineo), die sich voneinander entfremdet haben, wieder gemeinsam in den Kampf getrieben, als die mysteriöse Chun-Li (Callina Liang) sie für das nächste World Warrior Tournament rekrutiert – ein brutales Aufeinandertreffen von Fäusten, Schicksal und Wut.



DRAMA

Sinn und Sinnlichkeit

Infos & Tickets

GB 2026 – FSK 6 – 132 Min.
Regie: Georgia Oakley
Mit: Daisy Edgar-Jones, Esme Creed-Miles u.a.
OV

Wie viel Verstand braucht die Liebe – und wie viel Gefühl verträgt sie? Mit „Sinn und Sinnlichkeit" bringt Regisseurin Georgia Oakley Jane Austens zeitlosen Romanklassiker für eine neue Generation auf die Leinwand: eine Geschichte über Leidenschaft, Emotionen und Schwesternliebe. England um 1800: Nach dem Tod ihres Vaters müssen die beiden Schwestern Elinor und Marianne Dashwood ihr Zuhause verlassen und blicken einer ungewissen Zukunft entgegen. Die besonnene Elinor hält ihre Gefühle für Edward Ferrars geheim, da eine gemeinsame Zukunft aufgrund gesellschaftlicher und familiärer Hindernisse aussichtslos erscheint.



DRAMA

Sacrifice

Infos & Tickets

USA 2026 – FSK 12 – 101 Min.
Regie: Romain Gavras
Mit: Anya Taylor-Joy, Chris Evans, John Malkovich u.a.

Nach dem feurigen Tod ihrer Mutter folgen Joan und ihre Geschwister einer rätselhaften vulkanischen Prophezeiung: Sie glauben, es sei ihre Bestimmung, die Erde zu reinigen. Ihr Weg führt sie zu einem glamourösen Charity-Galadinner, das sie mit ihrer radikalen Gruppe überfallen – und drei unerwartete Geiseln für ein grausames Ritual nehmen: ihren Helden, Filmstar Mike Tyler; ihren Schurken, den eiskalten Milliardär Ben Bracken; und ihre Geliebte, die unglückliche Performerin Katie. Was als brutaler Akt beginnt, entfaltet sich zu einem wilden, visuell überwältigenden Trip zwischen Glaube und Wahnsinn, Performance und Wirklichkeit, Erlösung und Opfer.

AB 15. OKT IM KINO



DRAMA

London

Infos & Tickets

AU 2026 – FSK 12 – 128 Min.
Regie: Sebastian Brameshuber
Mit: Bobby Sommer, Paul Schild, Asja Ahmetović u.a.

Ein Roadmovie über die Schönheit und den Zauber alltäglicher Begegnungen: Bobby fährt immer wieder dieselbe Strecke zwischen Wien und Salzburg. Er nimmt Menschen mit, eigentlich um Benzinkosten zu sparen. Gemeinsam teilen sie ein Stück Weg und für einen kurzen Moment auch ihr Leben. Im Auto kommen sie ins Gespräch über Liebe und Krieg, Familie und Erinnerung, Herkunft und Zukunft. Ein junger Soldat, ein Supermarktlehrling, ein Wissenschaftler, eine queere Frau kurz vor ihrer Hochzeit – flüchtige Augenblicke, aus denen ein Mosaik der Gegenwart entsteht.

AB 22. OKTOBER IM KINO



DRAMA

Chopin - Eine Sonate in Paris

Infos & Tickets

PL 2026 – FSK 12 – 114 Min.
Regie: Michal Kwiecinski
Mit: Eryk Kulm, Joséphine de La Baume u.a.

Paris, 1835. Aufruhr herrscht in Europa. Frédéric Chopin ist 25 und der Star der Stadt. In Salons und bei Soireen wird er gefeiert und vom König verehrt. Er gilt als musikalisches Genie, das mit sensibler Virtuosität mehr bewegt als andere mit donnerndem Pathos. Doch hinter dem strahlenden Glanz verbergen sich Schatten: Chopins Gesundheit ist fragil und seine Musik – kühn, raffiniert, poetisch – zeigt eine Seele, die schwermütiger ist, als er offenbart, inspiriert von der Sehnsucht nach seiner polnischen Heimat. Chopin verliebt sich in die Schriftstellerin George Sand, eine unkonventionelle, scharfzüngige und furchtlose Stimme ihrer Zeit.



FANTASY ACTION

Clayface

Infos & Tickets

USA 2026
Regie: James Watkins
Mit: Tom Rhys Harries, Naomi Ackie, Max Minghella u.a.
OV

Matt Hagens kometenhafter Aufstieg vom Jungen aus den Straßen Gothams zum Schauspielstar in Hollywood findet ein tragisches Ende, als er durch die Machenschaften eines örtlichen Gangsterbosses auf grausame Weise entstellt wird. Von seinem Team im Stich gelassen und völlig mittellos, wendet sich Matt einer bahnbrechenden neuen Behandlungsmethode zu, die ihn auf wundersame Weise zurück in sein altes Ich verwandelt. Doch völlig unerwartet beeinträchtigt diese Therapie auch seinen Realitätssinn – und treibt ihn in eine zerstörerische Spirale aus alles verzehrenden Rachegelüsten.

DAS CINECITTA‘



CINECITTA‘

Das CINECITTA‘ ist Deutschlands größtes Multiplexkino und hat seit seiner Eröffnung im Jahr 1995 bereits über 40 Millionen Besucher begrüßt. Der imposante, in weiten Teilen unterirdische Bau liegt im Herzen der Nürnberger Altstadt; von der Dachterrasse des CINECITTA‘ hat man den wohl schönsten Blick auf die Nürnberger Burg. 25 digital bespielte Leinwände, 5000m² Foyerfläche, Bookshop, drei Restaurants und diverse Barbereiche laden zum cineastischen Vergnügen und Verweilen ein.

Von Beginn an war es das Konzept des CINECITTA‘, dem Besucher attraktive Angebote, die über das eigentliche Kino-Erlebnis hinausgehen, zu machen. Dazu zählen Sonderveranstaltungen, Film-Events und Live-Übertragungen von Rock-, Pop- und Klassik-Konzerten, Opern, Theater- und Ballettaufführungen von den berühmtesten Bühnen der Welt via Satellit direkt ins Kino. Im Sommer sind aktuelle Filme im Open Air Kino unter freiem Sternenhimmel auf Liegestühlen in Urlaubsatmosphäre zu sehen.

An der Lounge Bar des CINECITTA‘ Deluxe finden zudem zahlreiche Veranstaltungen statt von Preview-Parties bis Tango-Abend, von Film-Quiz bis Kulinarischem Kino.

CINEMAGNUM

Mit dem 2001 eröffneten CINEMAGNUM 3D-Kino (ehemals IMAX®) bietet der Komplex über das riesige Filmangebot hinaus eine weitere Besonderheit für Cineasten: Im CINEMAGNUM wurden mit modernster digitaler Technik 3D-Blockbuster auf einer gigantischen Riesenleinwand gezeigt.

Weltrekord: CINEMAGNUM LED - Coming soon!

In diesem Winter erwartet Filmfans ganz Großes: Das CINEMAGNUM erhält den größten LED-Screen der Welt! Freut Euch auf ein unglaublich scharfes, brillantes Bild, perfekte Kontraste und einen einmaligen, immersiven 3D-Genuss! Ideal ergänzt wird dieses visuelle Erlebnis durch eine der größten Dolby Atmos-Installationen, die dank perforiertem LED-Screen auch weiterhin bei Fans von perfektem Kinosound für Gänsehaut sorgt!

Noch wird in 33 Metern Tiefe fleißig gebaut, aber schon Ende November soll es vorraussichtlich mit „Die Tribute von Panem: Sunrise on the Reaping“ im CINEMAGNUM LED losgehen, bevor im Dezember mit „Dune: Part Three“ und „Avengers: Doomsday 3D“ die großen Blockbuster des Winters in nie gekannter Qualität in Nürnberg zu sehen sein werden.

Perfekter Sound mit Dolby Atmos

Kristallklarer Sound in der leistungsfähigsten Dolby Atmos-Installation Ihrer Art (Lautsprechertechnologie VIVE der Firma Christie) weltweit. Ein Subwoofer-System, das sehr tiefe Töne wiedergibt, lässt Ihren Körper sprichwörtlich erzittern. So ist bei jedem Besuch, ob bei Kinofilm oder Live-Konzertübertragung, ein perfekter Sound möglich.



Impressum

Herausgeber:
CINECITTA‘ Multiplexkino GmbH & Co. KG
Gewerbemuseumsplatz 3, 90403 Nürnberg
Tel. (0911) 20666 0, Fax (0911) 20666 12

Verteilung: kostenlos an über 600 Stellen
im Großraum Nürnberg / Fürth / Erlangen
durch Firma Streuhand

Auflage: ca. 25.000 Stück
Druck: be1druckt GmbH, Nürnberg

Anzeigenvertretung:
Gerhard Vogl, Tel. (0911) 20 666 505
gerhard.vogl@cinecitta.de

Anfahrt

Mit den öffentlichen Verkehrsmitteln:
Tram 8 - Haltestelle: Marientor
U-Bahn Linien 2, 3 - Haltestelle: Wöhrder Wiese

Parkmöglichkeiten:
Parkhaus Katharinenhof in der Katharinengasse,
Parkhaus Nürnberger Akademie am Marientorgraben
Tiefgarage Karstadt auf der Hinteren Insel Schütt

DAS CINECITTA‘

Unsere Technik

Die Kinotechnik des CINECITTA‘ setzt deutschlandweit Maßstäbe. Dolby Atmos in 16 Sälen, das den Zuschauer mitten ins Geschehen nimmt und erstmals auch von oben aus der Saaldecke beschallt. In einigen Sälen bieten wir zudem Sony finity an, eine Projektionstechnik, die dank modernster Technik ein sehr kontrastreiches Bild, sowie HDR-Bilder im Kino ermöglicht. Features wie unsere D-Box Sitze, welche durch genau abgestimmte Bewegungen das Filmerlebnis noch intensiver machen, runden das Angebot ab.

Dolby ATMOS	Das beste Tonerlebnis in 16 Sälen des CINECITTA‘ – Kino hautnah erleben.
finity	Die 4K High Contrast Projektion von Sony in vier Sälen schafft ein brillantes 2D & 3D-Erlebnis.
D-BOX	Filme nicht nur sehen, sondern auch fühlen – exklusiv in Kino 1
HFR	Eine noch höherer Bildrate für ein klareres, beeindruckendes 3D-Abenteuer.
eclair color	Mit HDR für das Kino – Bilder so klar und dynamisch wie nie zuvor genießen.
DOLBY SURROUND 7.1	Ein begeisterndes Tonerlebnis für absolut jeden Film.

Unsere Online-Services

Die Online-Services des CINECITTA‘ versorgen Film-Fans nicht nur mit aktuellsten Informationen, sondern bieten auch die Möglichkeit, Tickets einfach ohne zusätzliche Gebühren direkt zu kaufen.

Print@Home - Anstehen war gestern

Mit Print@Home gehört Anstehen an der Kinokasse der Vergangenheit an. Egal, ob Sie Ihre Tickets selbst ausdrucken oder diese auf dem Handy gespeichert haben - Sie gehen direkt in den Saal.

Snacks einfach online kaufen

Besonders praktisch: Auch Snacks und Getränke können bereits online vorbestellt werden. Die Zahlung per Paypal, Kreditkarte oder Sofortüberweisung ist hierbei natürlich problemlos möglich – lange Warteschlangen werden dadurch vermieden. Vor Ort aktivieren Sie nur noch per Scanner Ihre Bestellung, die frisch an der jeweiligen Popcorntheke für Sie bereitgestellt wird. Stressfreier ins Kino geht nicht!

Gastronomie im CINECITTA‘

Unsere abwechslungsreiche Gastronomie bietet für jeden das Passende und rundet den Kinobesuch perfekt ab. Die Trattoria, das American Diner und das Oriental stellen mit ihrer hervorragenden Küche ein kulinarisches Highlight dar und bieten von mediterranen Speisen bis hin zu heimischen Klassikern, Hamburgern frisch vom Grill, Gerichten für den kleinen und großen Appetit, Snacks und Menüs alles an, was das Herz begehrt. Im Oriental genießt man Highlights der südostasiatischen Küche und raffinierte levantinische Mezze.
Unsere Café-Bars locken mit Kuchen und einer Vielzahl von Kaffeespezialitäten. Reservieren kann man bequem online via Opentable bzw. auf www.cinecitta.de.

Ihr Event im CINECITTA‘

Sie suchen eine außergewöhnliche Location für Ihre nächste Firmenveranstaltung? Das CINECITTA‘ Multiplexkino bietet Ihnen 24 Kinosäle von 32 bis 544 Sitzplätzen für Ihre individuelle Veranstaltung. Unser Gastronomie-Team hält verschiedene Catering-Vorschläge für Sie bereit. Wir gehen flexibel auf Ihre Vorstellungen ein und können Ihnen von der Tagungsverpflegung bis zum Flying Buffet jeden Wunsch erfüllen. So schaffen Sie ein einzigartiges Erlebnis in einer unverwechselbaren Location - Ihre Gäste werden begeistert sein! Schreiben Sie uns gerne an: b2b@cinecitta.de

INFOS & PREISE

FAMILIENKINO: ERWACHSENE ZAHLEN NUR DEN KINDERPREIS

Kino ist für Kids immer etwas ganz Besonderes – mit dem CINECITTA‘ oder Manhattan Familienticket zahlen Eltern, Omas, Opas, Onkel, Tanten und alle, die mit Kindern ins Kino gehen, nur den Kinderpreis*, wenn Sie mit den Kids unterwegs sind. So macht der gemeinsame Kinobesuch gleich noch mehr Spaß! *Gilt täglich bis 19 Uhr für maximal 2 Erwachsene pro Kind unter 15 Jahren für Filme bis FSK 12.

KINDERGEBURTSTAG (BIS 19:00 UHR):

Mindestens drei Personen müssen ein Ticket erwerben und erhalten je 1,00 € Ermäßigung. Das Geburtstagskind (bis einschließlich 15 Jahre) erhält eine Freikarte (nicht gültig im Deluxe & bei D-BOX-Sitzen). Der Kinobesuch kann bis eine Woche nach dem Geburtstag stattfinden. Bitte Ausweis mitbringen. Alle Informationen finden Sie unter www.cinecitta.de/kindergeburtstag

PAYCARD MIT 1,00 € PREISVORTEIL:

Für Kino- und Filmfans gibt es die CINECITTA‘ PAYCARD. Damit erhalten Sie 1,00 € Ermäßigung für 2 Tickets pro Tag, sowie 3% Nachlass in allen Gastronomie-Bereichen. Mit der PAYCARD können Sie auch online und an den Kassenautomaten in den Kassenhallen bezahlen. Pro Jahr erheben wir eine Gebühr von 5,00 €. Die PAYCARD erhalten Sie an den Kinokassen oder in unserem Onlineshop. Alle Informationen zu unserer CINECITTA‘ PAYCARD finden sie unter www.cinecitta.de/paycard

Regulärer Eintritt: ..... **12,50 €**
Mi–So ab 12:00 Uhr (Studio Kino 1 & 2 = 11,50€)
Ermäßigter Eintritt: ..... **11,00 €**
Mo/Di ganztägig Kinotag, Mi–So vor 12:00 Uhr
(Studio Kino 1 & 2 = 10,00€)
Kinder unter 15 Jahren: ..... **10,50 €**
Täglich bis 19:00 Uhr (Studio Kino 1 & 2 = 9,50€)

Der Kinotagpreis gilt nicht an Feiertagen und Tagen vor Feiertagen und nicht am Rosenmontag und Faschingsdienstag.

ERMÄSSIGUNGEN:

Double Feature Kombitarif: ..... **1,00 €**
2 Filme an einem Tag ..... pro Film

Schwerbehinderte und deren Begleitung: ..... **1,00 €**
aG, G, H, B, B1 RF* ..... pro Pers.
*nur Vor Ort gegen Vorlage des gültigen Ausweises

Gleichzeitiger Kauf eines Frühstücks- und Kinotickets: ..... **2,00 €**
Filmstart am selben Tag vor 15:00 Uhr

AUFSCHLÄGE:

Aufschlag 3D: ..... **1,50 €**
Aufschlag Überlänge: ab 125 Min ..... **0,50 €**
ab 145 Min ..... **1,00 €**
ab 175 Min ..... **1,50 €**

Aufschlag Dolby Atmos: ..... **1,00 €**
Aufschlag Cinemagnum: ..... **1,50 €**
Aufschlag Deluxe Kino: ..... **6,00 €**
Aufschlag D-Box: ..... **6,00 €**
Aufschlag Onyx LED-Leinwand: ..... **1,50 €**

GRUPPEN (BIS 19:00 UHR):

Sonderpreis für Gruppen ab 10 Personen: ..... **Erm. 2,00 €**

SONDERREIHEN:

Open Air Kino: ..... **ab 12,50 €**
Ladies & Friends Special (ggf. Aufschläge): ..... **13,50 €**
Adrenalin Special (ggf. Aufschläge): ..... **13,50 €**
Ü50 Regulär: ..... **10,90 €**
Ü50 Deluxe: ..... **15,90 €**
Sneak Preview: ..... **8,50 €**
Sneak Deal (Ticket, 1x Popcorn Regular & 1x 0,5l Softdrink oder 1x Bier): ..... **14,00 €**
Kulinarisches Kino, Opern, Konzerte, Live-Events: ..... **Eventpreis**

Preise: Stand 12.12.2024

CINECITTA‘ DELUXE / MANHATTAN DELUXE

DELUXE
Premiumkino

CINECITTA★DELUXE
10 Säle in Nürnberg

MANHATTAN★DELUXE
3 Säle in Erlangen



Kino für Genießer
Extrem bequeme Sitze mit fast zwei Metern Reihenabstand sorgen in allen Sälen für ein angenehm großzügiges Raumgefühl. Die First-Class Sessel mit einstellbarer Lehne und Fußstütze lassen sich per Knopfdruck bedienen und in die für Sie perfekte Sitzposition bringen - so komfortabel war Kino noch nie.

Perfektes Bild und perfekter Ton
Die Sony 4K Digitalprojektion liefert ein kontrastreiches Bild von erstaunlicher Brillanz in 2D und 3D. In Kombination mit Atmos, dem neuesten High End-Sound aus dem Hause Dolby, bietet das Deluxe ein Bild- und Tonerlebnis auf höchstem technischen Niveau. In Erlangen setzen wir dabei auf die Lautsprechertechnik VIVE von Christie, die auch im CINEMAGNUM zum Einsatz kommt.

Snacks und Getränke per Vorbestellung
Bestellen Sie aus unserem exklusiven Angebot an Getränken und Snacks bequem und einfach im Voraus - schon bei Ihrem Online-Ticketkauf bzw. vor Ort an der Kasse. Das Gewünschte wird dann während des Vorprogramms direkt an den Platz gebracht.

Begrüßungsgetränk
Alle Deluxe-Gäste erhalten einen kostenlosen, alkoholfreien Begrüßungs-Drink.

Mehr Informationen: **cinecitta.de/deluxe**

MANHATTAN★DELUXE
Premiumkino

3 KINOS, CAFÉ & BIERGARTEN
Güterhallenstraße 4 • 91054 Erlangen • Tel.: (0911) 20 666 0

Kino für Genießer
Direkt gegenüber den Erlanger Arcaden betretet ihr eine neue Welt des Kinos: Das Manhattan Deluxe macht den Filmbesuch zu einem ganz besonderen Erlebnis und bietet Kino für alle, die mehr wollen - mehr Komfort, mehr Service und die modernste Technik.

Manhattan Café und Biergarten
Vor oder nach dem Film, beim Shopping, in der Mittagspause oder nach der Vorlesung – das Café im Manhattan punktet, zentral gelegen, mit einer großen Auswahl an Kaffeespezialitäten, Kuchen, Drinks, fränkischen Bieren und kleinen Snacks wie Suppen und Salate. In den warmen Monaten lockt der gemütliche Außenbereich des Manhattan. Als Treffpunkt für den Start in den Abend, mit Freunden oder in Ruhe alleine – der Biergarten des Manhattan ist bei milden Temperaturen der perfekte Ort.

EINTRITTSPREISE	Mo/Di	Mi-So/Feiertage
Normalpreis	17,00 €	18,50 €
Ermäßigt / Familienpreis	16,00 €	17,50 €

SPECIALS
Ü50 - Jeden Dienstag & Mittwoch gibt es Kino, Kuchen und Kaffee für nur 15,90 €

Öffnungszeiten Kino:
Das Kino öffnet 30 Minuten vor Beginn des ersten Films.

Öffnungszeiten Café:
Sonntag - Donnerstag
10:30 – 23:00 Uhr

Freitag & Samstag
10:30 – 0:00 Uhr









AB 22. OKTOBER IM KINO



ANIMATION

Edmund und Luzie - Winterabenteuer

FR 2026 – FSK 0 – 45 Min.

Regie: François Narboux

Infos & Tickets

Edmund, das Eichhörnchen, und die kleine Bärin Luzie sind beste Freunde und leben in einem majestätischen Kastanienbaum im Herzen des Waldes. Umgeben von Familie und ihrem Freundeskreis wachsen sie in einer Natur voller Abenteuer auf und lernen, füreinander einzustehen. Ob fröhliche Familienfeste, verschneite Schatzsuche oder eine lustige Schneeballschlacht – gemeinsam erleben sie den Wechsel der Jahreszeiten und den Zauber des Winters. Ein stimmungsvolles Kinoerlebnis voller Überraschungen und ganz viel Winterspaß!



DRAMA

Moscas - Fliegen und andere Gäste

MX, ES 2026 – FSK 6 – 99 Min.

Regie: Fernando Eimbcke

Mit: Hugo Ramirez, Teresita Sánchez u.a.

Infos & Tickets

Olga führt ein streng abgezirkeltes Leben in einem großen Wohnblock in Mexico Stadt, ohne Freundschaften und Beziehungen. Als sie in einer finanzielle Notlage ein Zimmer untervermieten muss, zieht ein Mann vom Land ein, der seine erkrankte Frau im nahegelegenen Hospital unterstützt. Erst spät bemerkt Olga, dass der Mann nachts seinen 9jährigen Sohn mit in die Wohnung schmuggelt. So groß ihre Wut sein mag, sie kann sich dem Charme des Jungen nicht entziehen, der nichts unversucht lässt, um zu seiner Mutter ins Krankenhaus zu gelangen.



DRAMA

Liebhaberinnen

DE, LU 2026 – FSK 16 – 98 Min.

Regie: Caroline Kox

Mit: Hannah Schiller, Victoria Trauttmansdorff u.a.

Infos & Tickets

Brigitte wollte immer etwas Besonderes sein. Doch inzwischen hat sie nicht nur das Alter eingeholt, sondern auch die Erkenntnis, dass ihr Leben einem Scherbenhaufen gleicht. Um sich finanziell über Wasser zu halten, vermietet sie ihre Wohnung unter, schläft in der Umkleide ihres 24/7 Fitness-Studios und kämpft energisch darum, schön und fit zu bleiben. Als Messehostess verharrt sie schon viel zu lange in einem Übergangsjob und wirbt für luxuriöse Endzeitbunker. Aber ihre jüngeren Kolleginnen sind ehrgeiziger und makelloser, und das ständige Begrabschtwerden zehrt an Brigittes Seele.

AM 22. OKTOBER IM KINO



DRAMA

Die andere Seite

Infos & Tickets

DE 2026 – FSK 12 – 106 Min.
Regie: Mariko Minoguchi
Mit: Nina Hoss, Mohamed Achour, Çiğdem Teke u.a.

Die Ärztin Hanna hat durch eine ansteckende Krankheit alles verloren. Als Infizierte ist sie Überträgerin des Virus und wird von der Gesellschaft ausgeschlossen. Hanna hat sich in die Einsamkeit der Berge geflüchtet, wo sie in der alpinen Wildnis zur Einzelkämpferin geworden ist. Als sie auf eine junge Frau trifft, die ebenfalls zu den Ausgegrenzten zählt, ändert sich alles. Hanna nimmt sich ihrer an, gemeinsam wollen sie über die Alpen nach Süden, wo ein Leben in Freiheit möglich scheint.



DRAMA

Der Zauber der blauen Geige

Infos & Tickets

IE 2025 – FSK 6 – 85 Min.
Regie: Anne McCabe
Mit: Edith Lawlor, Siobhán O'Kelly, Barry McGovern u.a.

Die zehnjährige Molly lebt mit ihrer Mutter und ihrem Bruder Jack im County Donegal, einer ländlichen Gegend Irlands. Während ihr Vater im Koma liegt, ist Molly überzeugt, dass sie ihn durch das Erlernen des Geigenspiels und den Gewinn des All-Ireland-Wettbewerbs wiedererwecken kann. Inmitten der sonnengetränkten Buchten, zwischen sanften Wellenschlägen und rauen Felsen, trifft sie auf Malachy, einen zurückgezogenen und grimmigen aber durch und durch talentierten Geiger, der im selben Rehabilitationszentrum lebt, wie ihr Vater.



KOMÖDIE

Bob Trevino Likes It

Infos & Tickets

USA 2024 – FSK 12 – 101 Min.
Regie: Tracie Laymon
Mit: Barbie Ferreira, John Leguizamo u.a.

Lily ist 25 und ihr Alltag verläuft zumeist nur noch zwischen gelegentlichen Chats im Internet und den ermüdenden Streitgesprächen mit ihrem narzisstischen Vater Bob, den die Damen in seiner Senioren-Wohnanlage mehr interessieren als die Sorgen und Nöte seiner Tochter. Als es eines Abends endgültig zum Bruch zwischen Lily und ihrem Vater kommt, versucht sie verzweifelt, wieder eine Verbindung zu ihm aufzubauen, verwechselt sein Social Media-Profil jedoch mit einem anderen Bob Trevino.

AB 22. OKTOBER IM KINO



KOMÖDIE

Ali G: Who Iz I?

Infos & Tickets

GB 2026
Regie: Sacha Baron Cohen
Mit: Sacha Baron Cohen u.a.
OV

Leben in XXXL!
Nach zwanzig Jahren „chillen, kiffen und bumsen" muss Ali G schockiert feststellen, dass seine langjährige Freundin Julie im achten Monat schwanger ist.
Da es nun ein zusätzliches Maul zu stopfen gilt, schwingt er seinen Allerwertesten vom Sofa und macht sich auf den Weg nach Amerika, um an seinen früheren Ruhm anzuknüpfen. Dort stößt er jedoch bald auf Gegner, die sein Leben und das seines Kindes bedrohen.



KOMÖDIE

Der Perfekte Urlaub

Infos & Tickets

DE 2026 – FSK 12 – 116 Min.
Regie: Bora Dagtekin
Mit: Elyas M'Barek, Jella Haase, Karoline Herfurth u.a.

LADIES & FRIENDS PREVIEW AM 21. OKTOBER

Die Freundesgruppe aus „Das perfekte Geheimnis" muss sich wenige Monate nach dem Handyspiel auf einem chaotisch verlaufenden Kurztrip in den Süden die Frage stellen: Gibt es ein Leben nach der Wahrheit oder ist ihre Freundschaft vorbei? Was gibt es Schöneres als einen Abend unter Freunden? Ein gemeinsamer Urlaub! Nach dem Riesen-Hit „Das Perfekte Geheimnis" mit über fünf Millionen verkauften Kinotickets schicken Bora Dagtekin und Lena Schömann das bewährte Star-Ensemble auf einen Kurztrip mit Eskalationspotenzial.

AB 29. OKT IM KINO

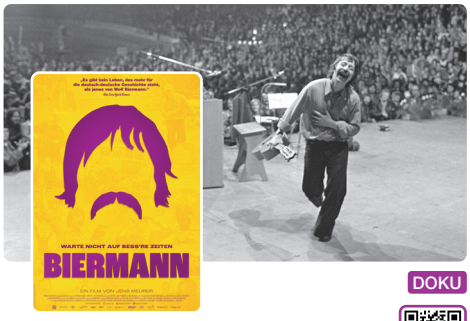

DOKU

Biermann

Infos & Tickets

DE 2026 – 120 Min.
Regie: Jens Meurer
Mit: Wolf Biermann, Pamela Biermann u.a.

Wolf Biermann hat schon immer polarisiert, bis heute. Die poetische Kraft seiner Lieder hat seit über 60 Jahren für kleine und große politische Beben gesorgt. Und so ist die Musik der Ausgangspunkt, sich der Jahrhundertpersönlichkeit Biermann zu nähern. Die Kamera begleitet den 90-Jährigen bei zahlreichen Treffen mit jungen Künstler:innen, Politiker:innen sowie seiner Familie und setzt die gewonnenen Bilder in eine Collage von Zeitdokumenten, darunter bisher noch nicht veröffentlichte Archiv-Bilder. Es entsteht ein mitreißendes und sehr persönliches Kaleidoskop eines Lebens in fünf verschiedenen Versionen Deutschlands.

AB 29. OKTOBER IM KINO



FAMILIE ABENTEUER

Das Geheimnis der gestohlenen Maske

Infos & Tickets

DE 2026 – FSK 6 – 98 Min.
Regie: Nancy Mac Granaky-Quaye
Mit: Muine Keune, Morris Mayer, Greta Kasalo u.a.

Johanna bekommt überraschend Besuch von ihrem Großvater Kito aus Tansania – zum ersten Mal. Bei einem gemeinsamen Museumsbesuch entdeckt Kito eine Maske, von der er glaubt, dass sie während der Kolonialzeit aus seinem Heimatdorf entwendet wurde. Kurz darauf erschüttert ein rätselhafter Diebstahl die Stadt: Die wertvolle Maske der Makonde ist aus dem Ethnologischen Museum verschwunden. Kito gerät unter Verdacht. Gemeinsam mit ihrer sportlichen Freundin Sweta und dem technikbegeisterten Anton beginnt Johanna, auf eigene Faust zu ermitteln.



DOKU

Barbara Buser - Pionierin der Nachhaltigkeit

Infos & Tickets

CH 2026 – FSK 0 – 123 Min.
Regie: Gabriele Schärer
Mit: Barbara Buser u.a.

Die preisgekrönte Basler Architektin Barbara Buser rettet Gebäude vor dem Abriss und baut diese mit wiederverwendetem Material um. Sie verwandelt ehemalige Industrieareale zu urbanen Lebensräumen, die für einen sorgfältigen Umgang mit unserer Umwelt und dem Miteinander stehen. Als Frau, die in einer Männerdomäne erfolgreich ihren eigenen Weg geht, ist Barbara Buser Vorbild für die junge Generation, die für eine nachhaltigere, gerechtere Welt kämpft. Ausgezeichnet mit allen wichtigen Architekturpreisen, ist die Visionärin gefragt bei allen Forschungszentren der Universitäten und Technischen Hochschulen, weltweit.



HORROR

Crazy Old Lady

Infos & Tickets

ES, FR, AR 2026 – 94 Min.
Regie: Martin Mauregui
Mit: Carmen Maura, Daniel Hendler u.a.

An einem stürmischen Abend erhält Pedro einen verzweifelten Anruf seiner Ex-Freundin Laura. Sie bittet ihn, sich für eine Nacht um ihre demenzkranke Mutter Alicia zu kümmern, nachdem deren Pflegekraft auf mysteriöse Weise verschwunden ist. Doch kaum betritt Pedro das Haus, spürt er, dass etwas nicht stimmt. Alicia erkennt ihn nicht. Vielmehr glaubt sie, in ihm Cesar zu sehen: einen geheimen Liebhaber aus ihrer Vergangenheit, mit dem sie ein schreckliches Geheimnis verbindet. Im Laufe der Nacht verwandelt sich das von einem Park umgebene Haus in ein albtraumhaftes Gefängnis.

AB 29. OKTOBER IM KINO



ABENTEUER

Aufstand der Tiere

Infos & Tickets

USA 2026 – 95 Min.
Regie: Andy Serkis
Mit: Seth Rogen, Glenn Close, Woody Harrelson u.a.

Als die Tiere der Manor Farm erfahren, dass ihnen ein schreckliches Schicksal droht, beschließen sie, ihr Leben selbst in die Hand zu nehmen: Sie vertreiben die Menschen und gründen eine Farm, auf der alle Tiere frei und gleich sein sollen. Doch schon bald reißt das Schwein Napoleon immer mehr Macht an sich. Gemeinsam mit seinen Helfern verändert er heimlich die Regeln, verdreht die Wahrheit und genießt ein bequemes Leben, während die anderen Tiere hart arbeiten müssen. Der junge Lucky beginnt zu erkennen, was auf der Farm wirklich geschieht – und fasst den Mut, sich gegen Napoleon zu stellen.



KOMÖDIE DRAMA

Die Blutgräfin

Infos & Tickets

DE, AU 2026 – FSK 12 – 119 Min.
Regie: Ulrike Ottinger
Mit: Isabelle Huppert, Birgit Minichmayr u.a.

Jahrhunderte nach ihrem mysteriösen Verschwinden taucht die Blutgräfin (Isabelle Huppert) im heutigen Wien wieder auf. Der Legende nach ist sie eine der fleißigsten Vampirinnen des 16. Jahrhunderts, die sich reihenweise Dienstmädchen schmecken ließ. Gemeinsam mit ihrer treuen Zofe Hermine (Birgit Minichmayr) versucht sie, ein gefährliches Buch aufzuspüren, das die Macht besitzt, alles Böse zu vernichten – einschließlich Vampire. Doch auch die Konkurrenz ist hinter dem Buch her: eine Allianz aus Vegetariern und Ordnungsmächten will sie und ihre Wiener Vampir-Bande dingfest machen.



DRAMA

Glaube

Infos & Tickets

ES, FR 1991 – FSK 12 – 117 Min.
Regie: Alauda Ruiz de Azúa
Mit: Blanca Soroa, Patricia López Arnaiz u.a.

Auf den ersten Blick gibt es nichts, was die 17-jährige Ainara von anderen Teenagern in ihrem Alter unterscheidet: Auch in der katholischen Schule gibt es heimliche Trinkabende, und der attraktive Chorpartner Mikel mag ihr nicht so recht aus dem Kopf gehen. Und doch sind die Gefühle der jungen Frau nicht allein von dieser Welt: Sie fühlt sich zu Gott hingezogen. Wäre das Leben, das sich für sie richtig anfühlt, eines als Ordensschwester im katholischen Konvent? Voller Entschlossenheit begibt sich Ainara auf einen außergewöhnlichen Lebensweg.

METROPOLIS

2 KINOS, BAR & RESTAURANT
Stresemannplatz 8 • 90489 Nürnberg• Tel.: (0911) 53 88 48



EINTRITTSPREISE	Mo/Di	Mi-So/Feiertage
Normalpreis*	9,50 €	11,00 €
Ermäßigter Preis**	8,50 €	10,00 €
*Aufpreis bei Überlänge	Filme über 125 min.	0,50 €
	Filme über 145 min.	1,00 €

SchülerInnen, StudentInnen, Auszubildende, RentnerInnen, Arbeitslose, InhaberInnen des Nürnberg-Pass, Personen mit Schwerbehinderung mit den Eintragungen aG, G, H, B, B1 und RF, sowie deren Begleitperson. **Nur vor Ort gegen Vorlage des entsprechenden Ausweises - nicht online.

SPECIALS
Ü50 Jeden Sonntagnachmittag gibt es Kino, Kuchen und Kaffee für nur 10,90 €

Das „Metropolis", benannt nach dem legendären Stummfilm-Klassiker von Fritz Lang, ist ein modernes Programmkino mit nostalgischem Charme. Das nicht nur bei Filmkennern beliebte Lichtspielhaus befindet sich direkt am Stresemannplatz im Nordosten Nürnbergs, bequem erreichbar zu Fuß aus der Altstadt oder direkt mit der Straßenbahn. Doch nicht nur der Kinobereich zieht das Publikum an, auch die Gastronomie hat ihre treuen Fans, zu denen laufend neue dazukommen.

Das „Metropolis" bietet ein liebevoll ausgesuchtes Kinoprogramm jenseits des Mainstream. Verteilt auf zwei Filmsäle finden 208 Kinohungrige vor den Leinwänden Platz. Hinter der klassischen Lichtspielhaus-Atmosphäre verbirgt sich neueste Kinotechnik. Die 35mm-Projektoren wurden durch neue digitale Projektoren ersetzt, die mit der Digital Light Processing (DLP®) Technologie von Texas Instruments arbeiten. Auch gastronomisch hat das „Metropolis" einiges zu bieten. Täglich lockt die Speisekarte auch Gäste ohne jegliches cineastisches Vorhaben in den Restaurantbereich.

Öffnungszeiten:
Das Kino öffnet 30 Minuten vor Beginn des ersten Films.
Café /Restaurant:
Sonntag-Donnerstag
17:30 – 22:30 Uhr
Freitag & Samstag
17:30 – 23:30 Uhr

KINO MEISENGEIGE
SEIT 1970

2 KINOS & KNEIPE
Am Laufer Schlagturm 3 • 90403 Nürnberg • Tel.: (0911) 204724



EINTRITTSPREISE	Mo/Di	Mi-So/Feiertage
Normalpreis*	9,50 €	11,00 €
Ermäßigter Preis**	8,50 €	10,00 €
*Aufpreis bei Überlänge	Filme über 125 min.	0,50 €
	Filme über 145 min.	1,00 €

SchülerInnen, StudentInnen, Auszubildende, RentnerInnen, Arbeitslose, InhaberInnen des Nürnberg-Pass, Personen mit Schwerbehinderung mit den Eintragungen aG, G, H, B, B1 und RF, sowie deren Begleitperson. **Nur vor Ort gegen Vorlage des entsprechenden Ausweises - nicht online. Im Kino 2 der Meisengeige gilt der ermäßigte Preis.

SPECIALS
Donnerstags Für nur 11,00 €: Zur Abendvorstellung (ca. 20 Uhr) in Kino 1 gibt's ein Schanzenbräu dazu.
Nachtgiger Jede Vorstellung nach 22:30 Uhr kostet nur den Kinotagpreis (8,50 €)

Schon seit 1970 gibt es hier ausgewählte Filme für Cineasten: Direkt am Laufer Schlagturm gelegen, gerade einmal je fünf Gehminuten von Hauptmarkt und Rathenauplatz entfernt, bietet die Meisengeige Kino mit Gastronomie, Herz und Niveau. Das kleine, nostalgische Lichtspieltheater mit der urgemütlichen Kneipe ist die Adresse für Arthouse- und Kunstfilmliebhaber in Nürnberg.

Der Kinosaal beeindruckt durch seinen Balkon, schwarzweiße Bilder erinnern an Klassiker der Filmgeschichte. Trotz des wunderbar nostalgischen Flairs ist die Meisengeige ein Kino der allerneuesten Generation: In den Vorführräumen stehen moderne digitale Projektoren für Bilder in bisher nicht gekannter Präzision und brillanten, satten Farben. Beide Kinosäle wurden unter anderem mit bequemen neuen Sitzen ausgestattet und neue Böden verlegt. Neben den beiden Sälen lockt nicht nur die Kneipe mit ihrer zeitlosen, gemütlichen Atmosphäre, an warmen Abenden genießt das Publikum auch gerne den Außenbereich der „Geige".

Öffnungszeiten:
Montag–Donnerstag
15:00 – 23:00 Uhr
Freitag & Samstag
14:00 – 1:00 Uhr
Sonntag
10:30 – 23:00 Uhr

FAHRANFÄNGER AUFGEPASST!
Der preiswerte Weg zum Führerschein.
Verkehrsübungsplatz Nürnberg
14 € pro Stunde (60 min.) oder
60 € für 5 Std.
(Nürnberg, Ziegelstein-Bierweg)
Infos unter:
www.verkehrsuebungsplatz-nuernberg.de
Öffnungszeiten: Mi-Fr 12:00 Uhr bis max. 19:00 Uhr
Sa, So + Feiertage 10:00 Uhr bis max. 19:00 Uhr

SB Waschsalon
Spitzenberg 32
90403 Nürnberg
geöffnet Montag bis Samstag
von 6.00 bis 23.00 Uhr

Salon Ehmann
Seit 1951
0911 66 16 19
Schweinauer Hauptstr. 120
90441 Nürnberg
salon-ehmann.com
Termin nach Vereinbarung

WIRTSHAUS
FRANKENSTUBE
Tagesessen ab 5,90 €
Buffet & Catering
Vegetarische / Vegane Gerichte
Biergarten
Pilotystrasse 73 - Nbg
Telefon: 0911/35 11 07
von 11.30 - 1.00 Uhr
www.frankenstube.com


MUINÉ KEUNE
GRETA KASALO
ANNA MATEUR
MORRIS MAYER
MARINA BLANKE
JULIAN JANSSEN
KOMI MIZRAJIM TOGBONOU
SCHLINGEL
43. FILMFEST MÜNCHEN 26
2026 ZURICH FILM FESTIVAL
Fifem
2026
DAS GEHEIMNIS DER GESTOHLENEN MASKE
ZUM TRAILER
JUGEND FILMJURY BJF
| familienkino
| deinfamilienkino
| @dein_familienkino
www.Maske-DerFilm.de
AB 29. OKTOBER IM KINO


Halloween
Karaoke-Party
Auf geht's zum ultimativen Halloween-Karaoke mit Moderator Peter Halm an der Lounge Bar im CINECITTA'! Entfesselt Eure innere Barbra Streisand - dabei sein ist alles!
Freitag, 30. Oktober
ab 20:30 Uhr
in der Lounge Bar
CINECITTA'
cinecitta.de/halloween

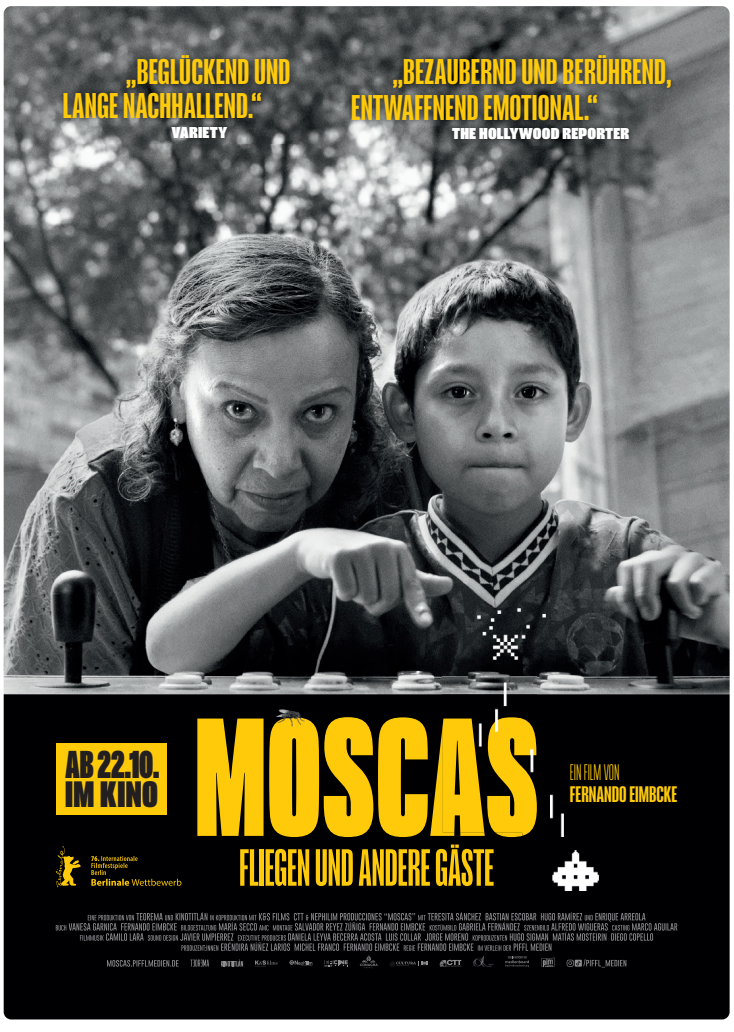
„BEGLÜCKEND UND LANGE NACHHALLEND."
VARIETY
„BEZAUBERND UND BERÜHREND, ENTWAFFNEND EMOTIONAL."
THE HOLLYWOOD REPORTER
AB 22.10. IM KINO
MOSCAS
FLIEGEN UND ANDERE GÄSTE
EIN FILM VON FERNANDO EIMBCKE
Berlinale Wettbewerb

AB 29. OKTOBER IM KINO



KOMÖDIE DRAMA

Klara und die Sonne

Infos & Tickets

USA 2026 – FSK 12 – 117 Min.
Regie: Taika Waititi
Mit: Jenna Ortega, Mia Tharia, Amy Adams u.a.

Basierend auf dem Bestseller-Roman des Nobelpreisträgers Kazuo Ishiguro und unter der Regie des Oscar®-Preisträgers Taika Waititi („Jojo Rabbit") stellt „Klara und die Sonne" dem Publikum Klara vor, eine sogenannte „künstliche Freundin". Klara wünscht sich nichts sehnlicher, als das perfekte Zuhause zu finden. Als Klara Josie begegnet, spürt jede von ihnen sofort, dass sie Seelenverwandte sind. Josie hat ein angespanntes Verhältnis zu ihrer Mutter und beide haben einen schweren Verlust erlitten, doch Klaras unschuldiges Staunen und ihre unerschütterliche Loyalität beginnen die Familie zu heilen.



ANIMATION

Mumbo Jumbo

Infos & Tickets

DK 2026 – FSK 0 – 82 Min.
Regie: Karsten Kiilerich, Stine Marie Buhl
Mit: Victor Spanning, Annevig Schelde Ebbe u.a.

Eigentlich ist Mumbo Jumbo ein rundum zufriedenes kleines Nilpferd – bis ihn ein magisches Missgeschick über Nacht in einen Riesen verwandelt. Plötzlich passt er nirgendwo mehr hinein, und sein neues Leben als Koloss bringt mehr Ärger als Freude. Der einzige Ausweg: die ebenso listige wie unberechenbare Hexe Baba Jaga aufsuchen, die den Zauber rückgängig machen kann. Gemeinsam mit seinen besten Freund*innen macht sich Mumbo Jumbo auf eine gefährliche und turbulente Reise durch eine fantasievolle Welt voller schräger Gestalten.



HORROR

Other Mommy

Infos & Tickets

USA 2026 – FSK 16 – 93 Min.
Regie: Rob Savage
Mit: Jessica Chastain, Arabella Olivia Clark u.a.
OV

Und jetzt krieche ich in dein Herz. Die eigene Mutter ist für ein Kind der Inbegriff von Geborgenheit. Doch die kleine Bela muss erkennen, dass das Böse manchmal genau das Gesicht trägt, dem man am meisten vertraut. Mit „Other Mommy" öffnen James Wan, Blumhouse Atomic Monster und Rob Savage die Tür zu einer Welt, in der Sicherheit nur eine trügerische Erinnerung ist.



AB 29. OKTOBER IM KINO



KOMÖDIE HORROR

Queens Of The Dead

Infos & Tickets

USA 2026 – 99 Min.
Regie: Tina Romero
Mit: Katy O'Brian, Margaret Cho, Jack Haven u.a.

DJ Dre (Katy O'Brian), plant im New Yorker Stadtteil Brooklyn eine große Lagerhaus-Party mit Drag-Show, dabei läuft so einiges schief. Der Hauptact sagt ab, die Toiletten sind verstopft und pünktlich zum Start schauen auch noch mehrere Hetero-Influencer vorbei, die Ärger machen könnten. Als dann mitten in der Nacht eine Zombie-Apokalypse ausbricht und eine Menge Untote versuchen, in ihren Club einzudringen, muss die bunt gemischte Truppe aus Dragqueens, Club-Kids und Partygästen ihre persönlichen Dramen und Rivalitäten beiseitelegen. Bewaffnet mit High Heels, Glitter und Cocktailshakern kämpfen sie gemeinsam ums pure Überleben gegen die gehirnhungrigen Untoten.



THRILLER ACTION

The Killer

Infos & Tickets

HK 1989 – FSK 18 – 110 Min.
Regie: John Woo
Mit: Chow Yun-Fat, Danny Lee, Sally Yeh u.a.

Profikiller Jeffrey nimmt einen hochdotierten, letzten Auftrag an, um die Operation einer blindgeschossenen Barsängerin zu finanzieren. Doch Jeffrey wird nicht nur von Inspektor Lee, sondern auch von seinem Auftraggeber, der sich um die Bezahlung drücken will, gejagt. Im Visier der Gangster solidarisieren sich Cop und Killer, um gemeinsam den Kampf gegen das Syndikat zu Ende zu führen.

AB 3. NOV IM KINO



DRAMA

Rocky (Best of Cinema)

Infos & Tickets

USA 1976 – FSK 12 – 120 Min.
Regie: John G. Avildsen
Mit: Sylvester Stallone, Talia Shire, Burt Young u.a.

Der italo-amerikanische Amateurboxer Rocky Balboa (Sylvester Stallone) lebt im Armenviertel von Philadelphia, wo er sich mit schlecht bezahlten Jobs über Wasser hält. Als er überraschend das Angebot erhält, in einem PR-wirksamen Titelkampf gegen den amtierenden Schwergewichtsweltmeister Apollo Creed anzutreten, wittert Rocky die Chance seines Lebens. Mit eiserner Disziplin und unerschütterlichem Willen macht er sich ans Training, um sich selbst und der Welt zu zeigen, was in ihm steckt.

AB 4. NOV IM KINO

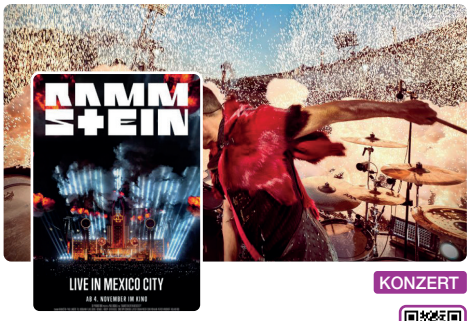

KONZERT

Rammstein - Live in Mexico City

Infos & Tickets

DE 2026 – FSK 12 – 110 Min.
Regie: Paul Dugdale
Mit: Till Lindemann, Richard Z. Kruspe, Paul Landers u.a.

Drei ausverkaufte Abende – am 1., 2. und 4. Oktober 2022 – bilden die Grundlage des Konzertfilms. Beinahe 200.000 Fans erlebten das große Finale der Nordamerika-Stadiontour der Band. 23 Songs führen durch die gesamte Karriere von Rammstein, von „Armee der Tristen" bis „Te quiero puta!". Über 110 Minuten lang entfaltet sich die vollständige Stadionproduktion mit Rauch, Feuer, monumentalen Bildern und spektakulärer Pyrotechnik.

AB 5. NOV IM KINO



ANIMATION

Der frechste Troll der Welt

Infos & Tickets

DK 2026 – FSK 0 – 78 Min.
Regie: Jan Rahbek
Mit: Sonny Lahey, Hadi Ka-Koush, Rasmus Botoft u.a.

Der kleine Troll Billy ist im Quatsch machen einfach unschlagbar. Auf seiner Lieblings-Fledermaus fliegt er von einem Schlamassel in den nächsten. Eigentlich soll der kleine freche Billy der nächste Höhlenmeister werden und die Troll-Familie vor den fiesen Menschen beschützen. Aber stattdessen sehnt er sich nach gefährlichen Abenteuern. Neugierig und im Herzen mutig schleicht er sich ans Tageslicht in die streng verbotene Menschenwelt. Mit Schwester Bonny an seiner Seite entdeckt er jedoch, dass ihr Zuhause in großer Gefahr schwebt. Die Menschen wollen einen gigantischen Freizeitpark darauf bauen und die Baustelle bringt das trollige Höhlenhaus zum Einsturz.



DOKU

Holofiction

Infos & Tickets

DE, AU 2026 – 122 Min.
Regie: Michal Kosakowski

Fensterscheiben werden eingeschlagen, Wagentüren schließen sich, Lederstiefel glänzen, Rauchwolken ziehen aus den Schornsteinen. Das passiert immer wieder aufs Neue und immer ein bisschen anders: Parallelitäten, Wiederholungen, Seitenwechsel. Aus über 3.000 filmischen Beispielen zeigt Michal Kosakowski, wie der Holocaust gespielt und ausgestattet, gebaut und inszeniert wurde. Seine akribische Archivrecherche verdichtet sich im atemlosen Schnitt zu einer Anatomie des Genozids in wiederkehrenden Motiven, Themen und Bildern.

AB 5. NOV IM KINO



DRAMA

Block 10

Infos & Tickets

DE 2026 – FSK 16 – 108 Min.
Regie: Marcus O. Rosenmüller
Mit: Christian Berkel, Axel Prahl, Patrick Joswig u.a.

„Block 10“ erzählt von einem abgeschlossenen Mikrokosmos des Grauens, und von den Menschen, die darin gefangen sind. Im Konzentrationslager Auschwitz wird Anfang 1943 ein Bereich geschaffen, der innerhalb des Stammlagers eine besondere Stellung einnimmt: Block 10. Hinter seinen Mauern sperrt die SS hunderte jüdische Frauen ein. Sie werden zu Objekten medizinischer Experimente, systematisch misshandelt, verstümmelt und ihrer Zukunft beraubt. Hier treffen unterschiedliche Schicksale aufeinander: Frauen, die ums Überleben kämpfen, ihre Würde behaupten und einander Halt geben.



DRAMA

Ein Talent fürs Morden

Infos & Tickets

GB, IT 2026 – 106 Min.
Regie: Anton Corbijn
Mit: Helen Mirren, Alden Ehrenreich, Olivia Cooke u.a.
OV

1995 hat sich die gefeierte Krimiautorin Patricia Highsmith (Helen Mirren) in ihr Chalet in den Schweizer Alpen zurückgezogen. Der Welt und ihrer Leserschaft längst überdrüssig, umgibt sie sich nur noch mit Büchern, Katzen und ihrer geliebten Sammlung antiker Waffen. Die selbstgewählte Einsamkeit endet jäh, als der junge Lektor Edward Ridgeway (Alden Ehrenreich) plötzlich vor ihrer Tür steht. Im Auftrag ihres New Yorker Verlags soll er die eigensinnige Amerikanerin zu einem letzten Roman mit ihrer berühmtesten Figur überreden: dem Hochstapler und Mörder Tom Ripley.



DRAMA

Geister

Infos & Tickets

DE 2026 – FSK 12 – 105 Min.
Regie: Fatih Akin
Mit: Mariam Dawoud, Eren M. Güvercin u.a.

Farasha (Mariam Dawoud) und Faris (Eren M. Güvercin) sind 20, als sie sich auf einer Abiparty begegnen – ein Blick, der alles verändert. Doch noch in derselben Nacht stirbt Farasha. Auf der verzweifelten Suche, Kontakt zu Faris aufzunehmen, findet Farasha einen Weg: sie kann ihn treffen, jedoch nur in seinen Träumen und nur für 40 Nächte. So wächst ihre Liebe, bis zur letzten Nacht.

AB 5. NOV IM KINO



DRAMA

Der mit dem Wolf tanzt
(35-jähriges Jubiläum)

Infos & Tickets

USA 1991 – FSK 12 – 234 Min.
Regie: Kevin Costner, Kevin Reynolds
Mit: Kevin Costner, Mary McDonnell u.a.

John J. Dunbar (Kevin Costner) ist ein Lieutenant der Nordstaaten-Armee, dem nach einer schweren Kriegsverletzung das Bein amputiert werden soll. Dunbar erträgt diese Vorstellung nicht und will sich umbringen. Auf einem Pferd reitet er vor den Feindeslinien auf und ab, doch statt zu sterben, wird er zum Helden: Die Kugeln der Feinde verfehlen ihn wie durch ein Wunder. Dadurch werden die Feinde abgelenkt und die eigenen Männer bekommen frischen Mut.

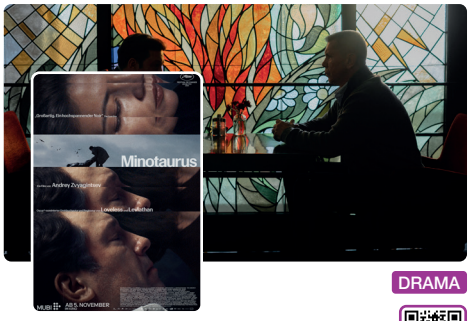

DRAMA

Minotaurus

Infos & Tickets

LT, DE, FR 2026 – FSK 12 – 141 Min.
Regie: Andrey Zvyagintsev
Mit: Dmitriy Mazurov, Varvara Shmykova u.a.

Russland, 2022. Gleb, der erfolgreiche Leiter eines Unternehmens, gerät durch den wachsenden Druck im Betrieb und eine zunehmend instabile Welt immer mehr in Bedrängnis. Der Zerfall seines sorgfältig geordneten Lebens nimmt Fahrt auf und droht in Gewalt zu münden.



DRAMA

Kommissar Jennerwein - Hochsaison

Infos & Tickets

DE, AU 2026 – FSK 12 – 91 Min.
Regie: Hannu Salonen
Mit: Florian Brückner, Sarah Thonig u.a.

Kaum hat Kommissar Hubertus Jennerwein (Florian Brückner) seinen Dienst im winterlichen Garmisch-Partenkirchen angetreten, wird die Alpenidylle zum Tatort: Ein dänischer Skispringer stürzt in den Tod, der Präsident des Winterspiele-Komitees entgeht nur knapp einem Anschlag und anonyme Schreiben kündigen weitere Verbrechen an. Zwischen misstrauischen Dorfbewohnern und eitler Lokalpolitik muss Jennerwein einen Täter entlarven, der Aufmerksamkeit sucht und ein tödlich ernstes Spiel spielt.

AB 5. NOVEMBER IM KINO



ROMANZE KOMÖDIE

Ivan & Hadoum

Infos & Tickets

DE, ES 2026 – FSK 12 – 100 Min.
Regie: Ian de la Rosa
Mit: Silver Chicón, Herminia Loh u.a.

Sommer in Südspanien. Iván arbeitet in einer großen Gewächshausanlage und steht kurz vor der langersehnten Beförderung zum Manager, die ihm und seiner Familie ein besseres Leben ermöglichen soll. Doch als die schöne Hadoum als neue Saisonkraft in den Betrieb kommt, erwachen bei Iván alte Gefühle. Er kennt Hadoum noch aus der Schulzeit, vor seiner Transition. Nach einer ersten gemeinsamen Nacht am Strand wird die Beziehung der beiden immer intensiver. Doch Hadoum, die sich wegen ihrer marokkanischen Herkunft schon immer gegen Vorurteile behaupten musste, setzt sich auch engagiert für die Arbeitsrechte im Betrieb ein.



ANIMATION DRAMA

Wildwood

Infos & Tickets

USA 2026 – 152 Min.
Regie: Travis Knight
Mit: Peyton Elizabeth Lee, Jacob Tremblay u.a.

Nachdem ihr kleiner Bruder von einem Schwarm Krähen entführt worden ist, begibt sich die 12-jährige Prue auf eine abenteuerliche Rettungsmission in die „Undurchdringliche Wildnis“ – einen verzauberten Wald, der sich am Rande von Portland, Oregon, verbirgt. Gemeinsam mit ihrem tollpatschigen Mitschüler Curtis betritt sie eine Welt voller sprechender Tiere, Magie und uralter Mächte. Als die beiden in einen Konflikt geraten, der das Gleichgewicht des Waldes bedroht, entdeckt Prue eine innere Stärke, von der sie niemals geahnt hätte, dass sie in ihr steckt. Wenn sie ihren Bruder retten und das Schicksal von Wildwood verändern will, muss sie alles aufs Spiel setzen.



HORROR

Strange Harvest

Infos & Tickets

USA 2026 – 94 Min.
Regie: Stuart Ortiz
Mit: Peter Zizzo, Terri Apple, Andy Lauer u.a.

Im Stil einer investigativen True-Crime-Dokumentation beleuchtet der Film die unerbittliche, fast zwei Jahrzehnte andauernde Jagd der beiden Detectives Joe Kirby und Lexi Taylor auf einen sadistischen Serienmörder, der in Südkalifornien nur als „Mr. Shiny“ bekannt ist. Jedes seiner makabren Verbrechen stellt die Polizei vor ein immer größeres Rätsel, denn seine Rituale scheinen direkt mit einer dunklen, kosmischen Macht in Verbindung zu stehen.



AB 5. NOV IM KINO



SCI-FI

Godzilla Minus Zero

Infos & Tickets

JP 2026 – 155 Min.
Regie: Takashi Yamazak
Mit: Ryûnosuke Kamiki, Minami Hamabe u.a.

Direkte Fortsetzung von Takashi Yamazakis Godzilla Minus One.



AB 12. NOVEMBER IM KINO



DRAMA

Ebenezer - Eine Weihnachtsgeschichte

Infos & Tickets

USA 2026
Regie: Ti West
Mit: Johnny Depp, Daisy Ridley, Andrea Riseborough u.a.
OV

Diesen November ist Johnny Depp Ebenezer Scrooge. Den Namen kennen Sie, die Geschichte nicht.
Eine spannende Geistergeschichte im London von Dickens, die die übernatürliche Reise eines Mannes begleitet, auf der er sich seiner Vergangenheit, Gegenwart und Zukunft stellen muss, während er um eine zweite Chance auf Erlösung kämpft.



KONZERT

George Michael: The Faith Tour

Infos & Tickets

GB 2026 – 113 Min.
Regie: Andy Morahan, David Austin
Mit: George Michael u.a.

Mit seinen Songs prägte er eine Ära: George Michael. Mit dem neuen Konzertfilm „George Michael – the Faith Tour" erwacht seine legendäre Faith-Tour im Kino noch einmal zum Leben, mit nie zuvor gezeigtem Material, spektakulär überarbeitet und remastered. „George Michael – the Faith Tour" zeigt einen der einflussreichsten Stars seiner Generation auf dem Höhepunkt seines kreativen Schaffens. Das wiederentdeckte 35-mm-Filmmaterial seines Auftritts 1988 in Paris, im Palais Omnisports de Paris-Bercy (heute Accor Arena), ist ein wahrer Glücksfall. Dank der aufwendigen Restaurierung lässt sich die rekordbrechende Faith-Tour noch einmal auf der großen Leinwand erleben.



AB 12. NOVEMBER IM KINO



ACTION

How To Rob A Bank

Infos & Tickets

USA 2026 – FSK 12 – 141 Min.
Regie: David Leitch
Mit: Nicholas Hoult, Zoë Kravitz, Anna Sawai u.a.
OV

In "How to Rob A Bank" streamt eine Gruppe junger Outlaws ihre riskanten Raubüberfälle live ins Netz. Dabei ahnen sie nicht, dass sie aufgrund ihres wachsenden viralen Ruhmes ins Visier eines erfahrenen FBI-Agenten und einer brillanten Softwareentwicklerin geraten sind. Obwohl das ungleiche Duo ihnen immer näherkommt, geht die Bande bis an ihre Grenzen und setzt für ihre Überzeugungen – und ihren bisher ehrgeizigsten Raubüberfall – alles aufs Spiel.



ANIMATION

Auf der Suche nach der Weihnachtswerkstatt

Infos & Tickets

NO 2026 – 75 Min.
Regie: Rasmus A. Sivertsen, Mette Rank Tange

Die neunjährige Mari kann das Weihnachtsfest kaum erwarten – im Gegensatz zu ihrem Vater, der wie immer nur seine Arbeit im Kopf hat. Als eines Nachts Maris Wunschzettel verschwindet und an seiner Stelle ein rätselhafter Handschuh auftaucht, nehmen Mari und ihre rüstige Großmutter die Spur des Handschuhs auf, den nur ein Helfer des Weihnachtsmanns verloren haben kann. Widerwillig schließt sich auch der Vater ihrer Suche an, über die er live im Radio berichtet. Unterdessen setzt der tollpatschige Wunschzettelelf Stubby alles daran, seinen Fäustling zurückzubekommen, denn der Standort der Weihnachtswerkstatt muss um jeden Preis geheim bleiben!



DOKU

Leica - Ein Jahrhundert in Bildern

Infos & Tickets

DE 2026 – FSK 12 – 95 Min.
Regie: Reiner Holzemer

Vor gut 100 Jahren erfindet „Leica“ die Kleinbildkamera und verändert damit die Geschichte der Fotografie für immer. Fotografen können nun ihre Kamera mitnehmen und das Geschehen um sie herum dokumentieren. Die Geburtsstunde der Street Photography, Reportage und des Fotojournalismus. „Leica - Ein Jahrhundert in Bildern“ beleuchtet diesen Wandel der globalen visuellen Kultur und lädt uns ein, 100 Jahre Dokumentarfotografie zu erkunden - mit Werken renommierter Fotografen wie Henri Cartier-Bresson, Sebastião Salgado, Steve McCurry, Jane Evelyn Atwood, Ralph Gibson und Alex Webb.

AB 12. NOV IM KINO



THRILLER DRAMA

Wild Horse Nine

Infos & Tickets

USA 2026 – 118 Min.
Regie: Martin McDonagh
Mit: John Malkovich, Steve Buscemi, Ailín Salas u.a.
OV

Kurz vor dem Militär-Putsch in Chile im Jahr 1973 werden die CIA-Agenten Chris (John Malkovich) und Lee (Sam Rockwell) von ihrem Büroleiter MJ (Steve Buscemi) von Santiago auf die Osterinsel entsandt.
Vor dem Hintergrund der ikonischen Skulpturen der Insel ringen die langjährigen Partner mit ihrer dunklen Vergangenheit und aktuellen Verschwörungen. Dabei droht Chris' neu gefundene Freundschaft mit zwei rebellischen Studentinnen (Mariana di Girolamo und Ailín Salas) die Reise aller in dieses abgelegene Paradies völlig aus dem Ruder laufen zu lassen.

AB 19. NOV IM KINO



DRAMA KOMÖDIE

Wiener Blues - The Loneliest Man In Town

Infos & Tickets

AU 2026 – FSK 6 – 87 Min.
Regie: Tizza Covi, Rainer Frimmel
Mit: Alois Koch, Brigitte Meduna, Alfred Blechinger u.a.

Früher stand Al Cook fast jeden Abend auf der Bühne, doch seit dem Tod seiner geliebten Frau lebt der Musiker allein in seiner Wiener Altbauwohnung – umgeben von Schallplatten, Videokassetten und Erinnerungen. Hier scheint die Zeit stillzustehen, während sich draußen die Welt weiterdreht und der Blues, der ihm alles bedeutet, langsam in Vergessenheit gerät. Als skrupellose Immobilienhaie das Haus abreißen wollen und ihn unsanft aus der Wohnung drängen, steht Al vor den Scherben seiner Existenz. Doch was als Katastrophe beginnt, entpuppt sich allmählich als Chance für einen Neuanfang.



ABENTEUER

Der Regenbogenfisch

Infos & Tickets

DE 2026
Regie: Florian Moch
Mit: Jannik Schümann, Luna Wedler u.a.

Der Regenbogenfisch ist mit seinen schillernden Schuppen der schönste Fisch im ganzen Ozean. Doch er ist auch eitel und stolz, und stößt damit die anderen Fische vor den Kopf. Das lässt ihn immer einsamer werden. Als er schließlich eine seiner geliebten Glitzerschuppen verliert, ist es ausgerechnet der Kleine Blaue, der ihn auf der Suche danach in die tiefste Tiefsee begleitet. Eine abenteuerliche Meeresreise beginnt – und der Regenbogenfisch erkennt, dass man gemeinsam viel mutiger ist als allein und dass echte Freundschaft kostbarer ist als das prächtigste Schuppenkleid.

AB 19. NOVEMBER IM KINO



ACTION DRAMA

Die Tribute von Panem - Sunrise on the Reaping

Infos & Tickets

USA 2026

Regie: Francis Lawrence

Mit: Joseph Zada, Whitney Peak, Mckenna Grace u.a.

OV

In der 50. Jubiläumsausgabe der Hungerspiele wird Haymitch Abernathy aus Distrikt 12 ausgewählt. Während er um sein Überleben kämpft, bedrohen Angst und Verletzlichkeit seine Beziehungen und Träume, während ein unerwarteter Kampf beginnt. „Die Tribute von Panem - Sunrise on the Reaping“ erzählt die Geschichte des jungen Haymitch Abernathy, der 24 Jahre vor den Ereignissen von „Die Tribute von Panem – The Hunger Games“ auserwählt wird, um an den 50. Hungerspielen, dem zweiten sogenannten Jubel-Jubiläum teilzunehmen.



DRAMA

La Bola negra

Infos & Tickets

ES 2026 – 175 Min.

Regie: Javier Ambrossi, Javier Calvo

Mit: Carlos González, Glenn Close, Julio Torres u.a.

Drei Leben, drei miteinander verwobene Schicksale, ein gemeinsames Erbe: Die Jahre 1932, 1937 und 2017 umspannend, erzählt „La Bola negra“ eine Geschichte von Begehren, Schmerz und der Sehnsucht von Sebastián, Rafael und Alberto, deren Lebenswege untrennbar miteinander verbunden sind. Inspiriert von einem der letzten, unvollendeten Werke Federico García Lorcas, spannt der Film einen Bogen von der Vorkriegszeit Spaniens bis in die Gegenwart. „La Bola negra“ ist wuchtiges, intensives und hochgradig emotionales Kino.



DRAMA

Lieblingsmenschen - Die außergewöhnliche Freundschaft von Agnes und Amir

Infos & Tickets

DE 2026 – FSK 6 – 107 Min.

Regie: Helena Hufnagel

Mit: Katharina Thalbach, Bardo Böhlefeld u.a.

Der Film ist inspiriert von einer wahren Freundschaft: Amir ist 31, schwul und gerade aus dem Iran geflüchtet. Agnes ist 101, ein Berliner Original und immer noch zu jung fürs Altersheim (findet sie). Die beiden ziehen zusammen, werden Freunde - und retten einander das Leben.



EATING OUT


Trattoria
Diners' Choice 2024
Unser neues Mittagsmenü:
Täglich ein wechselndes Pasta-Gericht, dazu ein Beilagensalat.
TISCHRESERVIERUNG OpenTable


Wolt
Lieferung nach Hause
Lieblingsrestaurant auswählen & bestellen
Einfach ausprobieren!
ORIENTAL restaurant • bar
Trattoria
american DINER
CINECITTÀ
cinecitta.de


LEVANTINISCHE MEZZE & FERNÖSTLICHE AROMEN
ORIENTAL
restaurant • bar
Von Beirut bis Bangkok – von Zatar bis Zitronengras: Das Beste aus zwei faszinierenden Regionen!
Klassische Speisen aus Thailand und Vietnam und eine leckere Auswahl an levantinischen Mezze - das ist das neue Oriental im CINECITTÀ'.
CINECITTÀ


american DINER
Wie wäre es mit einem leckeren Burger?
Unsere Buns & Zutaten sowie unser Fleisch stammen aus der Region.
OpenTable
CINECITTÀ
cinecitta.de/americandiner


MANHATTAN CAFE
GÜTERHALLENSTR. 4 - 91054 ERLANGEN
TÄGLICH FRISCHE SPEISEN & SNACKS
Snacks
Warme & kalte Vorspeisen, Snack Variationen & mehr
Kuchen
Hausgemachte Kuchen, täglich frisch
Salate & mehr
Salate, Focaccia, Pan con Salsas und weitere leckere Kleinigkeiten für Zwischendurch

AB 19. NOV IM KINO



ACTION

The Weight - Im Goldrausch

Infos & Tickets

DE 2026 – 113 Min.

Regie: Padraic McKinley

Mit: Ethan Hawke, Russell Crowe, Julia Jones u.a.

OV

Oregon 1933: Nach dem Tod seiner Frau wird Samuel Murphy (Ethan Hawke) von seiner Tochter getrennt und landet in einem Arbeitslager. Um das Sorgerecht zurückzuerlangen, lässt Murphy sich auf einen riskanten Deal mit dem skrupellosen Lageraufseher Clancy (Russell Crowe) ein: Man stellt ihm eine vorzeitige Entlassung in Aussicht, wenn er sich im Gegenzug einer Gruppe Schmuggler bei einem Goldtransport durch die unbarmherzige Wildnis anschließt. Doch abgesehen von den Gefahren, die auf dem unwegsamen Terrain lauern, wird das Unterfangen auch durch Misstrauen und Verrat in den eigenen Reihen sabotiert.

AB 26. NOVEMBER IM KINO

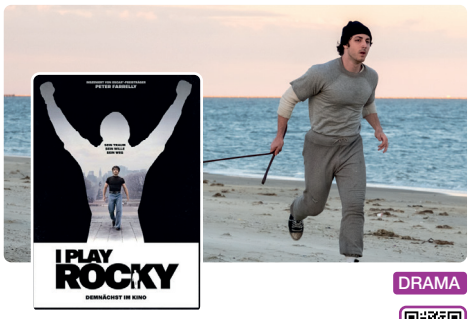

DRAMA

I Play Rocky

Infos & Tickets

USA 2026

Regie: Peter Farrelly

Mit: Anthony Ippolito, Matt Dillon, AnnaSophia Robb u.a.

OV

Die Entstehung des Boxerfilms „Rocky“ (1976) ist selbst Stoff für großes Kino: Der damals unbekannte Schauspieler Sylvester Stallone (Anthony Ippolito) schreibt innerhalb von nur dreieinhalb Tagen ein Drehbuch und ist fest davon überzeugt, für die Hauptrolle bestimmt zu sein. Obwohl ihm immer wieder Steine in den Weg gelegt werden, setzt der später weltbekannte Actionstar alles auf eine Karte und beharrt trotz scheinbar unüberwindbarer Widerstände darauf, selbst als Rocky Balboa vor der Kamera zu stehen. Der Rest ist Filmgeschichte.



DOKU

From Inside Out - Die Architektur von Peter Zumthor

Infos & Tickets

DE 2026 – 116 Min.

Regie: Wim Wenders

In „From Inside Out“ widmet sich der vielfach oscar-nominierte Filmemacher Wim Wenders dem Werk und der Philosophie des Pritzker-Preisträgers Peter Zumthor. Entstanden ist nicht nur ein vielschichtiges Porträt des großen Schweizer Architekten, sondern ein Film, der Architektur physisch erlebbar macht. Was bedeuten uns ‚Häuser‘, gar so wichtige wie das ‚Zuhause‘, und wie entstehen aus abstraktem ‚Raum‘ sinnliche Erfahrungsräume, die zutiefst berühren? Über einen Zeit-Raum von 14 Jahren realisiert und mit moderner 3D-Technologie gedreht, eröffnet der Film eine immersive Perspektive auf alle wichtigen Bauten des Peter Zumthor.







AB 26. NOVEMBER IM KINO



KOMÖDIE

Meine Frau, unsere Schwiegertochter und Ich

Infos & Tickets

USA 2026

Regie: John Hamburg

Mit: Ariana Grande, Ben Stiller, Robert De Niro u.a.

OV

Diesen November werden Comedy-Ikone und Emmy-Preisträger Ben Stiller und der zweifache Oscar®-Preisträger Robert De Niro wiedervereint! Gemeinsam mit der für einen Oscar® nominierten Grammy-Gewinnerin Ariana Grande beginnt mit „Meine Frau, unsere Schwiegertochter und Ich“ ein neues Kapitel der beliebten Blockbuster-Reihe rund um die Familie Focker. In weiteren Rollen sind Owen Wilson, Blythe Danner, Teri Polo, Skyler Gisondo, Beanie Feldstein und Eduardo Franco zu sehen.

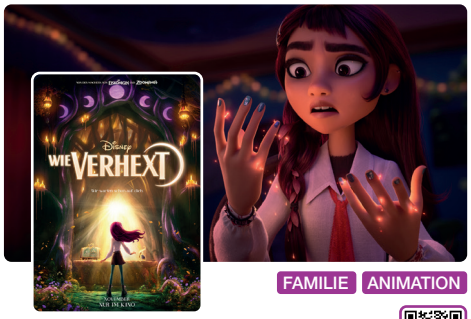

FAMILIE ANIMATION

Wie verhext 3D

Infos & Tickets

USA 2026

Regie: Fawn Veerasunthorn, Jason Hand, Josie Trinidad

Mit: Hailee Steinfeld, Rashida Jones, Tracey Ullman u.a.

OV

In der Coming-of-Age-Geschichte lernen wir die impulsive und mit sich und ihrem Leben überforderte Teenagerin Billie kennen. Ihre Mutter Alice ist kontrolliert, zugeknöpft und offensichtlich nicht ganz ehrlich, wenn es um ihre Vergangenheit geht. Als Billie versehentlich verborgene Kräfte freisetzt, wird sie aus ihrem beschaulichen Vorstadtleben direkt in das magische Reich Hex katapultiert. Auf ihrer spektakulären Reise voller Magie, Wunder und unerwarteter Entdeckungen stößt Billie auf lang verborgene Wahrheiten, die das Schicksal der Welt der Hexen und damit auch ihr eigenes für immer verändern könnten.



DRAMA

Schöne Seelen

Infos & Tickets

DE, ES, NL 2026 – FSK 12 – 117 Min.

Regie: Tom Schreiber

Mit: August Diehl, Josef Hader, Maya Unger u.a.

Sommer 1996. Der ewig jugendliche Tagelöhner Freddy hangelt sich von einem Gelegenheitsjob zum nächsten. Als sich spontan die Gelegenheit bietet, sein unbequemes Leben in Deutschland hinter sich zu lassen, landet er in einem Urlaubsort an der Costa Brava. Dort verschafft ihm sein alter Freund Johannes einen Job bei Herbert, einem Discothekenbesitzer mit dem Ruf, gerne menschliches Treibgut einzusammeln. Zunächst genießt Freddy das Leben im neu gefundenen Paradies. Doch noch bevor die Saison vorüber ist, wird er zum Mittelpunkt des grotesken Zerfalls der Aussteigergemeinschaft.

AB 3. DEZ IM KINO



ANIMATION FAMILIE

Asterix und das Königreich Nubien

Infos & Tickets

FR 2026 – 86 Min.
Regie: Alexandre Heboyan
Mit: Christian Clavier, François-Xavier Demaison u.a.

Wir befinden uns im Jahre 50 vor Christus.
Ganz Gallien ist von den Römern besetzt. Ganz Gallien? Nein! Ein von unbeugsamen Galliern bevölkertes Dorf hört nicht auf, dem Eindringling Widerstand zu leisten. Doch sowas ist Miraculix noch nie passiert: Während Asterix und Obelix im Wald auf Wildschweinjagd sind, landet versehentlich ein seltenes Jugendelixier im Zaubertrank und verwandelt die sonst unbesiegbaren Gallier in harmlose Kinder. Um das Gegenmittel zu finden und das Dorf vor den Angriffen der Römer zu retten, begeben sich Asterix, Obelix und ihr treuer Begleiter Idefix auf eine abenteuerliche Reise in das weit entfernte Königreich Nubien.

AM 10. DEZEMBER IM KINO



ANIMATION FAMILIE

Der Kater mit Hut

Infos & Tickets

USA 2026 – 105 Min.
Regie: Alessandro Carloni, Erica Rivinoja
Mit: Ralf Schmitz, Bill Hader, Xochitl Gomez u.a.
OV

„Der Kater mit Hut" ist wieder da – beliebt, bekannt und doch ganz neu! In der wunderbar skurrilen Tradition von Dr. Seuss kommt „Der Kater mit Hut" zum ersten Mal als Animationsfilm auf die große Leinwand. Es ist ein nagelneues, episches Abenteuer mit Pfiff, in dem Unfug, Magie und Chaos regieren. Darin tut der Kater, der im Original von Bill Hader gesprochen wird, das, was er am besten kann: Er bringt Kinder auf seine urkomische, unverkennbare und einzigartig respektlose Art zum Lachen und nimmt sie und das Publikum mit auf eine fantastische Reise durch eine Welt, die sie so noch nie gesehen haben.



DRAMA

Frank & Louis

Infos & Tickets

GB 2026 – FSK 12 – 95 Min.
Regie: Petra Biondina Volpe
Mit: Kingsley Ben-Adir, Rob Morgan, René Perez u.a.

Frank, der eine lebenslange Haftstrafe verbüßt, übernimmt die Aufgabe, einen an Alzheimer erkrankten älteren Mitinsassen zu betreuen. Was als eigennütziger Versuch beginnt, seine Aussichten auf vorzeitige Entlassung zu verbessern, entwickelt sich zu einer tiefen Beziehung mit seinem Gefährten Louis – und schenkt beiden Männern neue Hoffnung und Würde.

AKTUELL IM KINO



DRAMA ACTION

Eiserne Wildnis - Heart Of The Beast

Infos & Tickets

USA 2026 – FSK 12 – 101 Min.
Regie: David Ayer
Mit: Brad Pitt, Anna Lambe, J.K. Simmons u.a.
OV

Es geht nicht darum, für wen du lebst. Sondern für wen du sterben würdest. Nach einem verheerenden Flugzeugabsturz finden sich der Special-Forces-Offizier James Belmont (Brad Pitt) und sein Militärhund Odin tief in der Wildnis Alaskas gestrandet wieder. Gemeinsam sind sie gezwungen, einen brutalen Kampf ums Überleben gegen die Elemente zu führen. „Eiserne Wildnis - Heart of the Beast" des gefeierten Filmemachers David Ayer ist ein packender Abenteuerthriller, der von der unzerbrechlichen Verbindung zwischen einem Mann und seinem besten Freund erzählt, während sie sich ihrer bislang größten Herausforderung stellen.



ABENTEUER

Primetime

Infos & Tickets

USA 2026 – FSK 12 – 110 Min.
Regie: Lance Oppenheim
Mit: Robert Pattinson, Merritt Wever u.a.
OV

Wie weit darf eine TV-Show gehen?
Inspiriert von wahren Begebenheiten greift der Film einen Fall auf, der Fernsehgeschichte schrieb und gesellschaftliche Debatten auslöste. Robert Pattinson ist darin in seiner bislang intensivsten und abgründigsten Rolle zu sehen. USA, Mitte der 2000er-Jahre. Chris Hansen (Robert Pattinson) ist das Gesicht von „To Catch A Predator", dem Reality-Format, das Pädophile mit Lockvögeln in eine Falle lockt und vor laufenden Kameras bloßstellt. Was als moralischer Kreuzzug beginnt, wird zur Machtmaschine: Der ehrgeizige Reporter, seine Produzentin Andie (Merritt Wever) und der junge Schauspieler Dan (Skyler Gisondo) steigern den Druck – und den Erfolg – bis zur Obsession.



DRAMA

Adams Acht

Infos & Tickets

DE 2026 – FSK 6 – 124 Min.
Regie: Hannu Salonen
Mit: Oliver Masucci, Svenja Jung, Stephanie Amarell u.a.

Ein mitreißendes Underdog Drama und ein Stück großes Erzählkino.
Ratzeburg, Ende der 50er Jahre. Eine Kleinstadt an der Grenze zur DDR – und der letzte Ort, von dem irgend jemand eine sportliche Revolution erwartet. Hier unterrichtet Karl Adam Mathematik, Physik und Sport und trifft auf eine vaterlose Generation junger Männer, Außenseiter, Einzelkämpfer, die nicht wissen, wohin mit ihrer Wut. Doch Adam sieht etwas in diesen Männern, das sonst niemand sieht. Er setzt sie in einen Ruder-Achter und gibt ihnen mehr als ein Ventil – er gibt ihnen eine Perspektive.


EIN ZAUBERHAFTES ABENTEUER
FÜR DIE GANZE FAMILIE
AUF DER
SUCHE
NACH DER
WEIHNACHTSWERKSTATT
AB 12. NOVEMBER IM KINO


ROYAL BALLET & OPERA
Die Vorstellungen aus dem Royal Ballet & Opera in London erleben Sie in unserem Deluxe Kino.
Wir zeigen die Opern aus der New Yorker Metropolitan Opera jeweils im Multiplex-Saal und in einem Deluxe-Kino. Sie haben die Wahl.
The Met ropolitan Opera HD LIVE
CINECITTÀ
cinecitta.de/klassik


HALLOWEEN
KIDS PARTY
KLEINE VAMPIRE, GEISTER, MONSTER, ZOMBIES, WERWÖLFE UND ALLERLEI WEITERES DÜSTERES GELICHTER SIND HERZLICH EINGELADEN ZUR SCHAURIG-SCHÖNEN HALLOWEEN-PARTY IM CINECITTÀ!
LIVE: TONI KOMISCH
EINTRITT FREI*
*Gegebenenfalls Einlass-Stopp aus Sicherheitsgründen
Kommt in eurer unheimlichsten Verkleidung und feiert mit uns eine fröhliche Geister-Sause. Auf euch warten gruselige Specials und ihr könnt malen, tanzen und feiern. Und es darf monstermäßig abgerockt werden, wenn ihr gemeinsam beim lustigen Live-Musikprogramm von Toni Komisch mitsingt, bis euch das Blut in den Adern gefriert - oder eure Füße sich in wilde Tanzbeine verwandeln!
30. OKTOBER
15–18 UHR IN DER LOUNGE BAR
CINECITTÀ
cinecitta.de/halloween


HELEN MIRREN
IST PATRICIA HIGHSMITH
EIN TALENT FÜRS MORDEN
DER NEUE FILM VON
ANTON CORBIJN
TRAILER
AB 5. NOVEMBER IM KINO